ORDENAMIENTO DE LOS BOSQUES
ISLA GRANDE DE TIERRA DEL FUEGO ARGENTINA
LEY 26.331

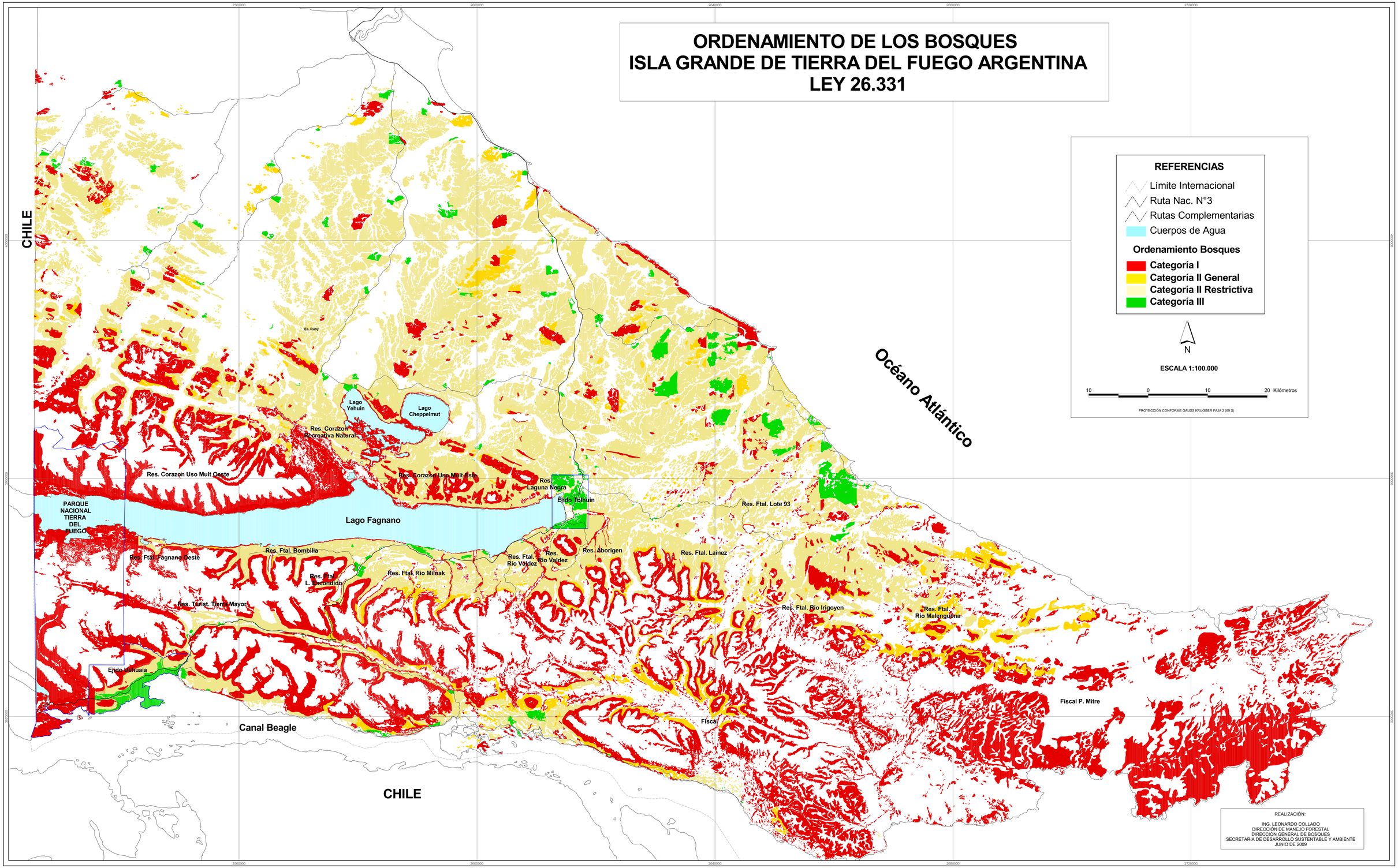

REALIZACIÓN:

ING. LEONARDO COLLADO
DIRECCIÓN DE MANEJO FORESTAL
DIRECCIÓN GENERAL DE BOSQUES
SECRETARIA DE DESARROLLO SUSTENTABLE Y AMBIENTE
JUNIO DE 2009