

# PODER LEGISLATIVO



PROVINCIA DE TIERRA DEL FUEGO  
ANTARTIDA E ISLAS DEL ATLANTICO SUR  
REPUBLICA ARGENTINA

## PARTICULARES

Nº 068

PERIODO LEGISLATIVO 19 95

EXTRACTO COMUNIDAD DE COMERCIO, INDUSTRIA Y PRO  
DUCCION DE RIO GRANDE, NOTA S/ LA BUENA  
SITUACION ECONOMICA QUE AFECTA A ESA  
Ciudad.

Entró en la Sesión de: \_\_\_\_\_

Girado a Comisión Nº \_\_\_\_\_



Cámara de Comercio, Industria y Producción  
Adherida a C.A.C. y C.A.M.E.

PODER LEGISLATIVO  
PRESIDENCIA

826

29/11/95

FOLIO  
1  
10.

Nota: No 133/95  
Letra: C.C.I.P.

PODER LEGISLATIVO  
SECRETARIA LEGISLATIVA

29.11.95

MESA DE ENTRADA

Nº 068 H 1540 FIRMA...

Río Grande, 22 de Noviembre de 1995

Al Sr. Presidente de la  
Legislatura de la Provincia de  
Tierra del Fuego  
Dn. Miguel Angel CASTRO  
S.....//.....D.

De nuestra consideración:

Se adjunta a la presente la nota  
No 132/95 que se remitiera al Sr. Gobernador, con el espíritu de  
aportar ideas tendientes a resolver en parte la grave situación  
que en todos los campos de la economía afecta a Río Grande.

Sin otro particular, lo saludamos aten-  
tamente.

*[Signature]*  
ERNESTO LUIS ALORAS  
SECRETARIO

SECRETARIA  
LEGISLATIVA

MESA DE ENTRADA

29.11.95

HORA 1540

NOTA Nº 103

FIRMA

PODER LEGISLATIVO

*[Signature]*  
BENIGNO SEVILLANO  
PRESIDENTE

Agregados: Lo indicado.

Por disposición del Sr. Presidente, se give  
a Secretaría Legislativa a los efectos de  
comunicar de lo mismo a los distintos  
Blocos Políticos.-  
W.H., 29/11/95

*[Signature]*



Cámara de Comercio, Industria y Producción

Adherida a C.A.C. y C.A.M.E.

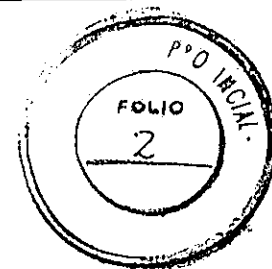

Nota: No 132/95

Letra: C.C.I.P.

=====

Río Grande, 21 de Noviembre de 1995

Al Sr. Gobernador de la  
Provincia de Tierra del Fuego  
Dn. Arturo ESTABILLO  
S. ....//.....D.

De nuestra consideración:

En ocasión de la reciente visita del Sr. Ministro de Economía a esta Institución nos manifestó que vería con agrado que le elevaran sugerencias destinadas a complementar si así se lo considera, las que habrá de aplicar el Gobierno a su cargo.

Hemos sido enfáticos en recalcar cada vez que fue posible la muy baja inserción que tiene la actividad privada en el actual contexto económico provincial, la fuerte presión que la actividad viene soportando, en particular en la Ciudad de Río Grande, y la necesidad de encarar acciones que reviertan esta tendencia.

En tal sentido, y considerando que las imposiciones que por todo concepto soporta cada habitante de la Isla, son las mas altas del País, explican por sí solas, el por que es necesario prestar atención a los indicadores nacionales, pues no es viable continuar este camino que tarde o temprano habrá de llegar a su colapso.

En las restantes provincias de la Nación se debe hacer frente a un abanico impositivo que contiene una ~~mayor cantidad de impuestos y tasas.~~ Aún así la Provincia que más grava a sus ciudadanos es la de Santa Cruz con \$ 592,1 /habitante / año, en tanto que en Tierra del Fuego esta cifra es de casi el doble ( \$ 963,1 ) lo que en sí mismo significa el contrasentido que representa los privilegios fiscales e impositivos que la Nación concede para mantener pobladas estas regiones.

Creemos entonces que más allá del ajuste que deberá hacerse dentro del Estado es necesario aplicar medidas que alivien el costo que a cada ciudadano le significa vivir en Tierra del Fuego.

///



Cámara de Comercio, Industria y Producción

Adherida a C.A.C. y C.A.M.E.

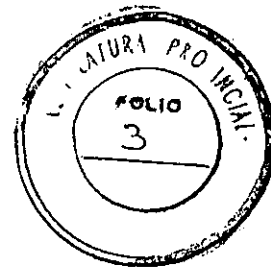

///

Como ya lo hemos manifestado, somos partidarios de bajas alícuotas sobre bases amplias recordándole que la tasa original del impuesto a los ingresos brutos, fue históricamente del 1,5%, como lo es en una gran cantidad de Provincias y que fué llevado a través de varios cambios a la cifra actual lo que no indica por sí mismo que la actividad económica se haya modificado positivamente en tal magnitud. Todo lo contrario, la alícuota actual es altamente regresiva y la caída vertical de la recaudación nos exime de mayores comentarios.

Entre otras medidas que consideramos oportuno aplicar y que tienden a corregir las graves diferencias con el resto del País podemos enunciar:

- a) Un sólo empleo para quienes ejercen dos o más.
- b) Un sólo empleado en el estado por familia.
- c) Imposición de la alícuota de ingresos brutos desde categoría 20 en adelante y funcionarios políticos por sobre los montos que excedan los salarios medios nacionales.
- d) Aplicación inmediata de profundos criterios de austeridad de manera que ingresos y egresos se correspondan.
- e) Aprobación y puesta en funcionamiento de las obras públicas aprobadas para Río Grande.
- f) Aprobación urgente de la radicación de la Empresa Lengua Patagónica, que no solo no ocasiona erogaciones a la Provincia ni necesita financiamiento y dará trabajo, presisamente cuando este falta.
- g) Cumplimiento en tiempo y forma de la obligación constitucional de los actos de Gobierno en particular en lo que se refiere a la información pública de las ejecuciones presupuestarias y de los balances respectivos en todos los medios de difusión.
- h) Convocar a todos los sectores de la economía de Tierra del Fuego, dejando de lado las banderías políticas particulares en la búsqueda de los caminos que permitan la creación de una nueva relación entre el Estado y las Empresas.

///



Cámara de Comercio, Industria y Producción  
Adherida a C.A.C. y C.A.M.E.



///

*Sabemos que el camino es difícil,  
pero posible y como habitantes de esta tierra tenemos el deber de  
explorar todas las soluciones disponibles pues de otro modo el  
porvenir que se avizora nos habrá de traer graves consecuencias.*

*Reciba Ud. las seguridades de nuestra  
consideración más distinguida.*

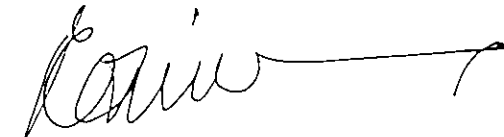
  
ERNESTO LUIS ALORAS  
SECRETARIO

  
BENIGNO SEVILLANO  
PRESIDENTE

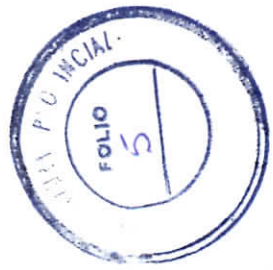

### Evolución Fiscal (1)

| Provincia             | Recursos tributarios propios por habitante en pesos | Gasto Público por habitante en pesos | Gasto Salarial Promedio Mensual en pesos | Gasto Salarial Mensual Pcial / promedio 24 Jurisd. | Déficit Sistema Previsional mill. de pesos | Empleo Público cada 1000 habit. | Stock de Deuda en millones de pesos | Recursos Corrientes en millones de pesos | Stock de Deuda / Recursos Corrientes |
|-----------------------|---|--------------------------------------|--|--|--|---------------------------------|-------------------------------------|--|--------------------------------------|
| Buenos Aires          | 276.8   | 592.2                                | 954.5                                    | 88%  | 227.0                                      | 22                              | 2929.7                              | 6899.1                                   | 42.46                                |
| Catamarca             | 126.1   | 1477.2                               | 544.3                                    | 50%  | 25.0                                       | 82                              | 306.7                               | 346.5                                    | 88.51                                |
| Córdoba               | 324.5   | 877.0                                | 1318.2                                   | 121%   | 68.0                                       | 28                              | 1000.0                              | 1933.8                                   | 51.71                                |
| Corrientes            | 107.7   | 753.0                                | 946.7                                    | 87%  | 34.0                                       | 47                              | 532.9                               | 525.4                                    | 101.43                               |
| Chaco                 | 101.6   | 893.9                                | 1029.6                                   | 95%  | 14.0                                       | 42                              | 539.9                               | 619.5                                    | 87.15                                |
| Chubut                | 272.8   | 1634.3                               | 1220.6                                   | 112%   | 16.6                                       | 51                              | 101.3                               | 369.7                                    | 27.40                                |
| Entre Ríos            | 303.7   | 986.9                                | 1130.6                                   | 104%   | 54.2                                       | 40                              | 414.3                               | 905.6                                    | 45.75                                |
| Formosa               | 70.4  | 1429.5                               | 905.3                                    | 83%  | 2.2  | 78                              | 365.4                               | 429.5                                    | 85.08                                |
| Jujuy                 | 245.0   | 1136.4                               | 979.2                                    | 90%  | 37.0                                       | 50                              | 224.2                               | 471.9                                    | 47.51                                |
| La Pampa              | 522.1   | 1681.6                               | 963.9                                    | 89%  | 3.9  | 55                              | s.d.                                | 378.5                                    | s.d.                                 |
| La Rioja              | 180.7   | 2237.6                               | 1005.0                                   | 93%  | 15.0                                       | 95                              | 597.5                               | 293.3                                    | 203.72                               |
| Mendoza               | 303.9   | 775.0                                | 1332.9                                   | 123%   | 30.4                                       | 30                              | 293.6                               | 1013.5                                   | 28.97                                |
| Misiones              | 148.7   | 794.8                                | 821.3                                    | 76%  | 5.0  | 39                              | 254.7                               | 527.1                                    | 48.32                                |
| Neuquén               | 540.5   | 2162.8                               | 1340.9                                   | 124%   | 1.0  | 69                              | 58.2                                | 683.2                                    | 8.52                                 |
| Rio Negro             | 329.9   | 1385.4                               | 1248.6                                   | 115%   | 3.1  | 56                              | 364.7                               | 507.3                                    | 71.89                                |
| Salta                 | 200.5   | 923.9                                | 952.3                                    | 88%  | 34.0                                       | 45                              | 281.6                               | 655.0                                    | 42.99                                |
| San Juan              | 152.5   | 1150.1                               | 957.8                                    | 88%  | 65.0                                       | 56                              | 281.1                               | 472.4                                    | 59.50                                |
| San Luis              | 245.5   | 1485.4                               | 1171.9                                   | 108%   | 16.0                                       | 56                              | 0.0                                 | 340.5                                    | 0.00                                 |
| Santa Cruz            | 592.1   | 3561.3                               | 1407.5                                   | 130%   | 25.8                                       | 81                              | 77.1                                | 384.3                                    | 20.06                                |
| Santa Fé              | 319.2   | 781.9                                | 1162.3                                   | 107%   | 138.6                                      | 27                              | 397.0                               | 1998.0                                   | 19.87                                |
| Sgo. del Estero       | 97.4  | 932.7                                | 1152.0                                   | 106%   | 50.0                                       | 45                              | 169.0                               | 528.3                                    | 31.99                                |
| Tucumán               | 153.5   | 806.0                                | 956.5                                    | 88%  | 51.7                                       | 36                              | 499.7                               | 739.7                                    | 67.55                                |
| Tierra del Fuego      | 963.1   | 5912.9                               | 2837.8                                   | 282%   | 0.1  | 71                              | 24.0                                | 215.3                                    | 11.15                                |
| Mun. Ciud. de Bs. As. | 822.8   | 896.3                                | 1546.7                                   | 143%   | 5.2  | 25                              | 2848.9                              | 2787.4                                   | 102.95                               |

Nota: \* Sumatoria 24 Jurisdicciones. (1) Datos Provisionarios.

Fuente: I.E.E.R.A.L. de Fundación Mediterránea en base a datos de la Dirección Nacional de Relaciones Fiscales con las Pcias.-MEyOySP- y Secretaría de Asistencia para la Reforma Económica Provincial.

Recursos Tributarios Propios por Habitante en \$

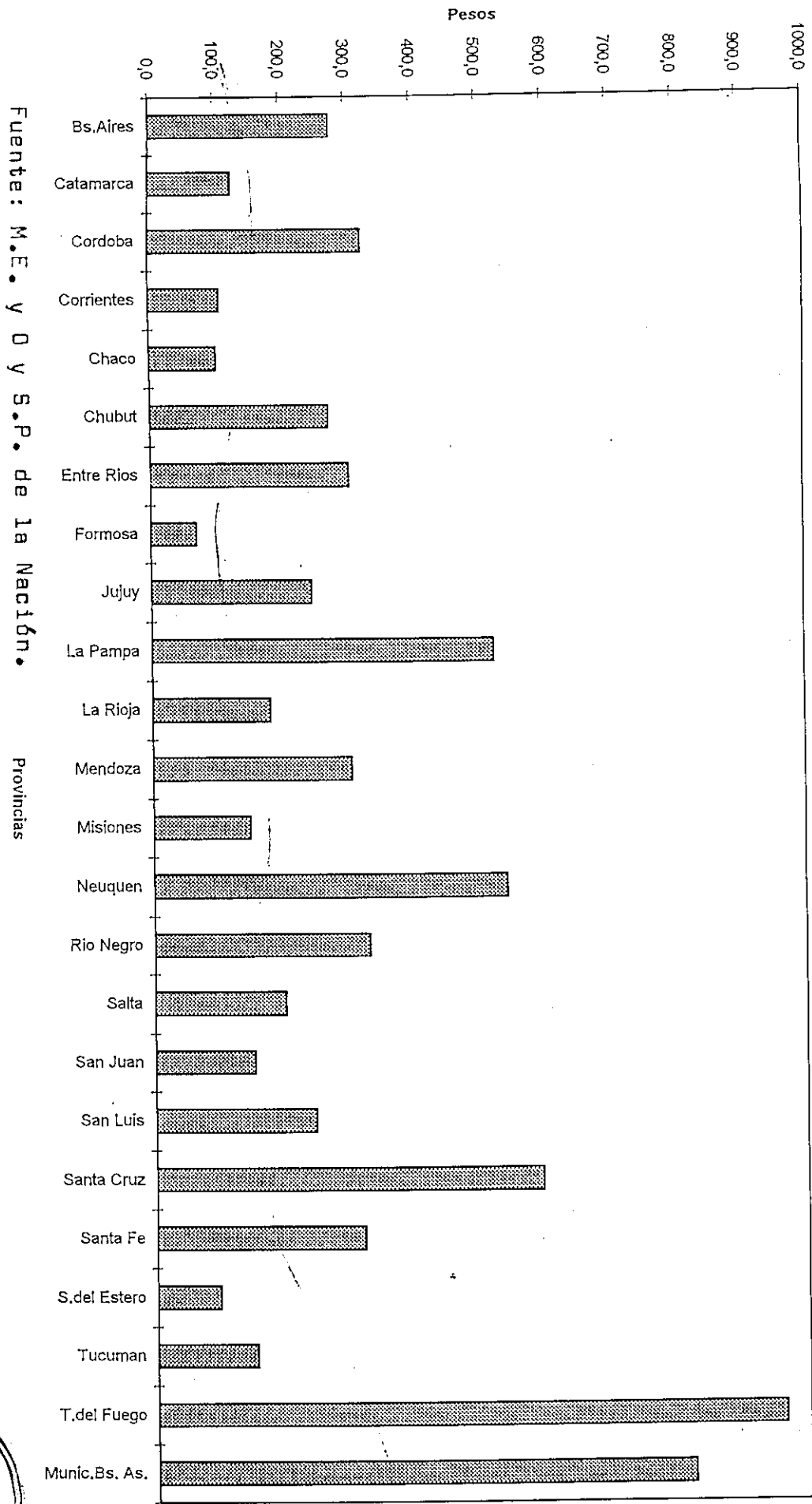

Fuente: M.E. y O y S.P. de la Nación.

Provincias

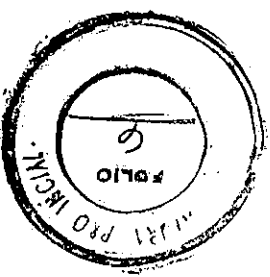

Recursos tributarios propios por habitante en comparación con las restantes provincias patagónicas

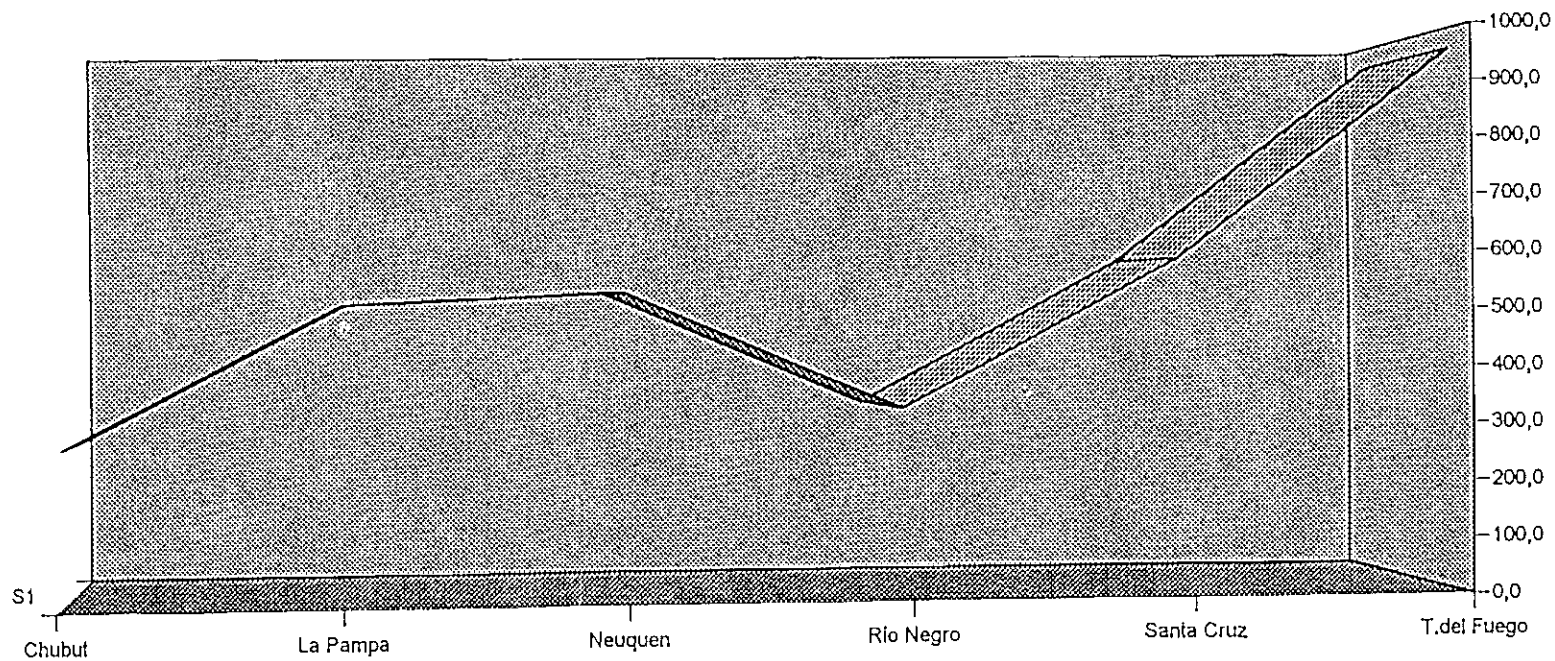

Fuente: M.E. y O. y S.P. de la Nación.

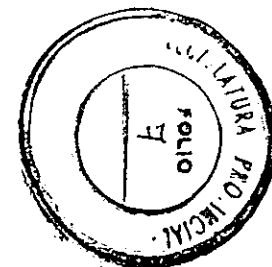



### Recursos Tributarios Propios por Habitante en \$ - Comparacion con las Provincias de Menor Imposición

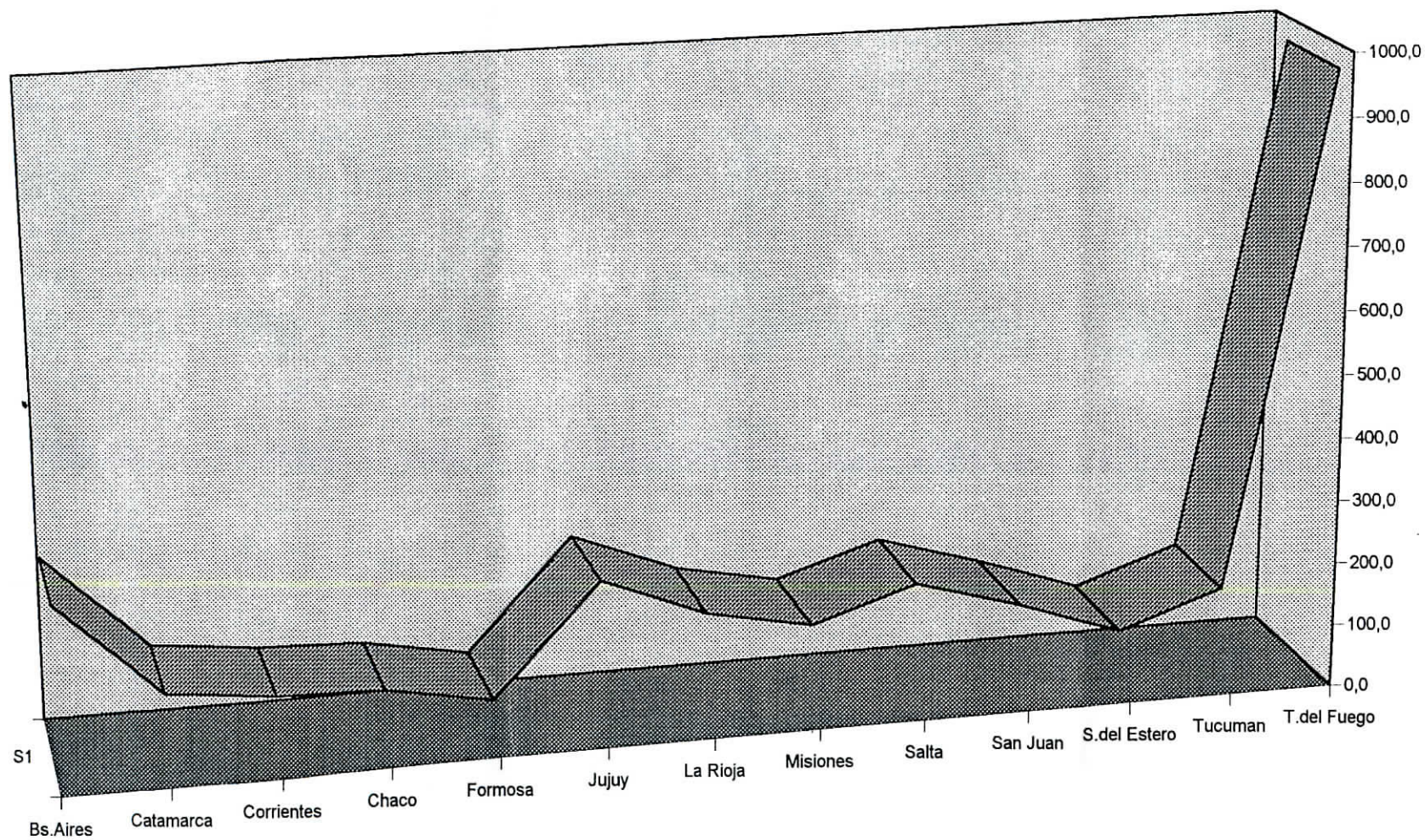

Fuente: M.EyOy SP de la Nación.

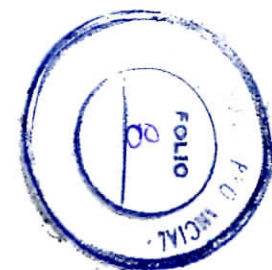

### Gasto Salarial Mensual Salarial Promedio

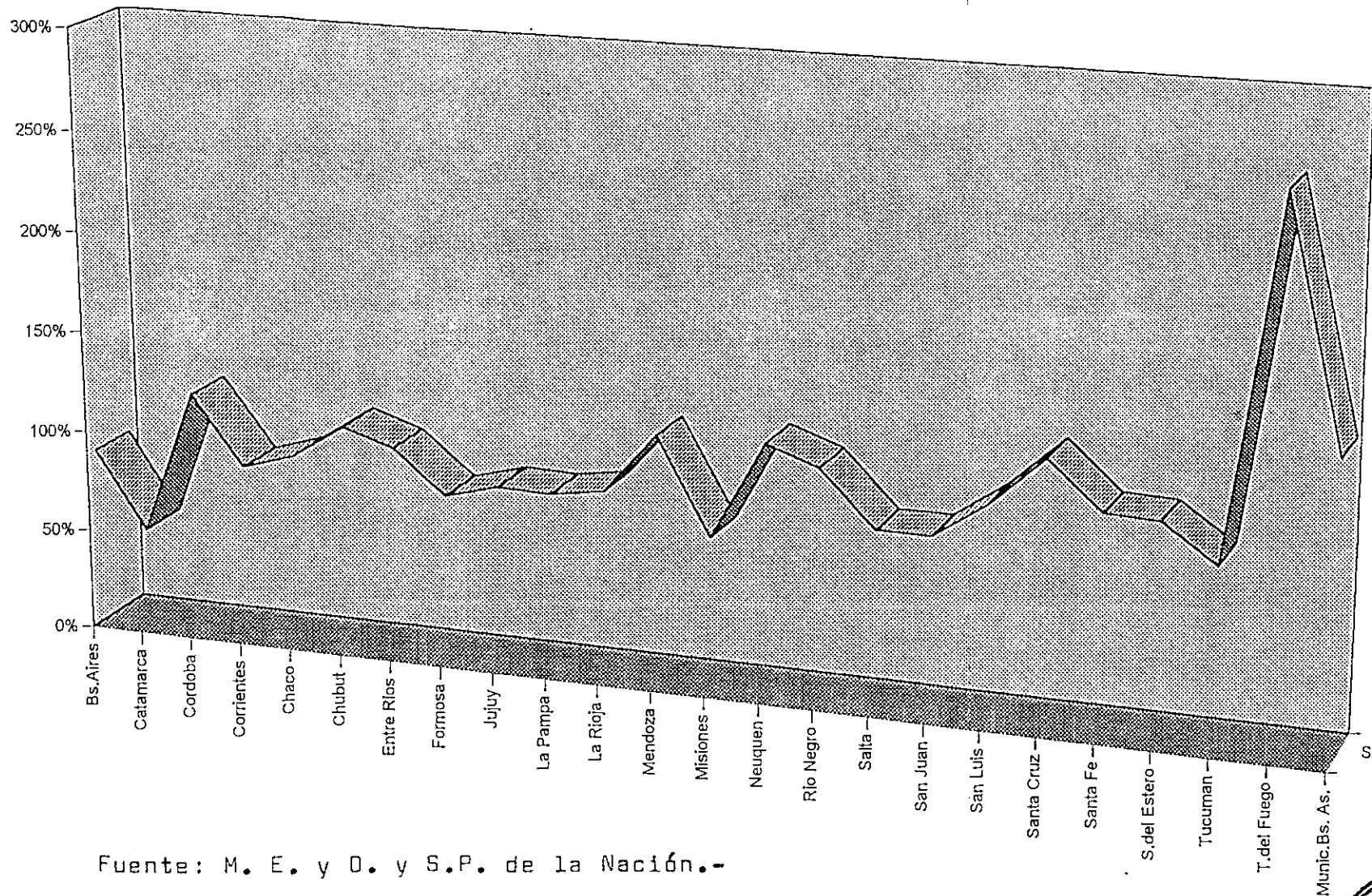

Fuente: M. E. y O. y S.P. de la Nación.-

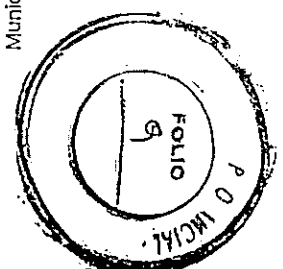

Gasto Salarial Promedio en \$

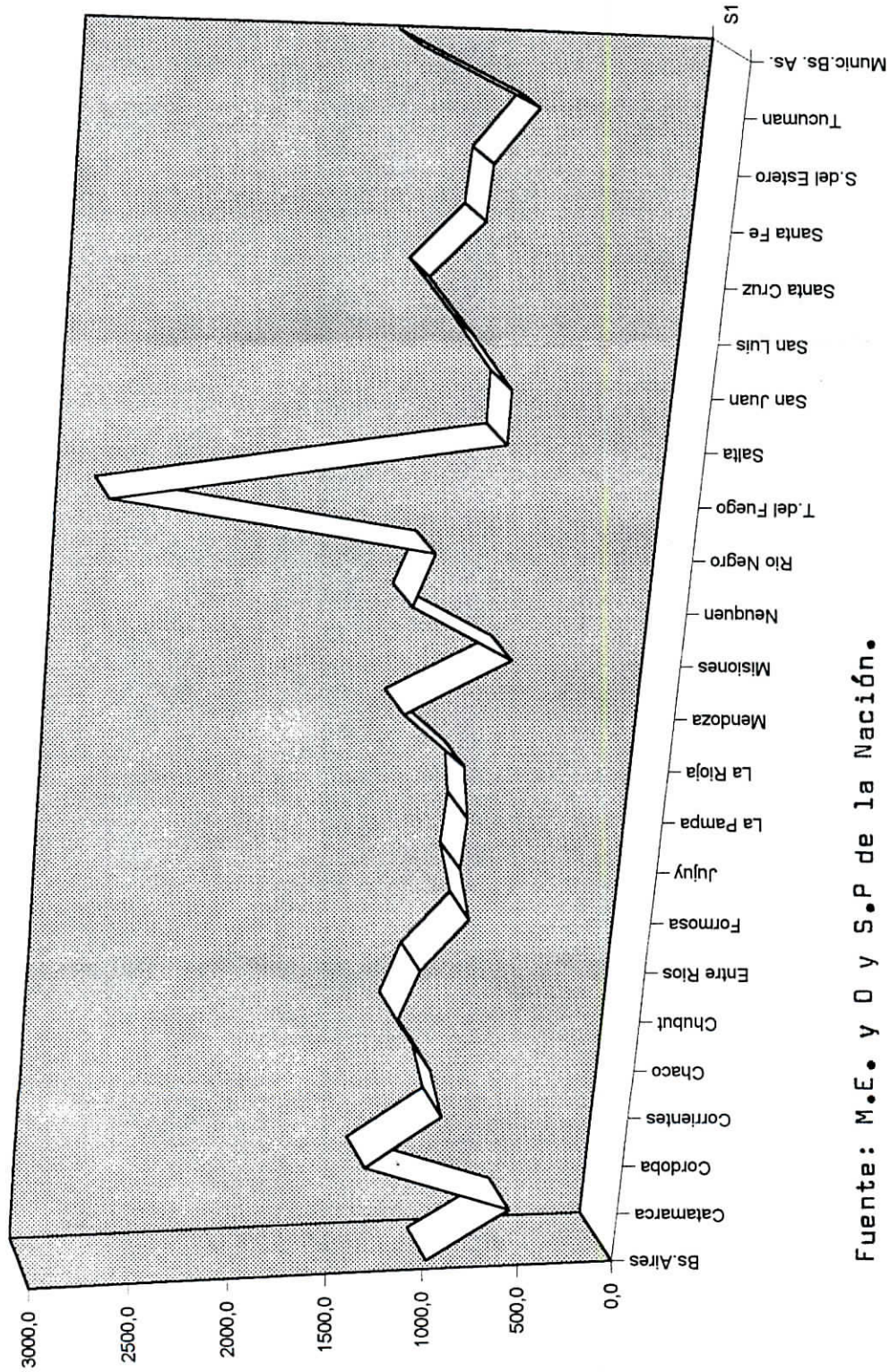

Fuente: M.E. y O y S.P de la Nación.

