

PODER LEGISLATIVO



PROVINCIA DE TIERRA DEL FUEGO
ANTARTIDA E ISLAS DEL ATLANTICO SUR
REPUBLICA ARGENTINA

PARTICULARES

Nº 001

PERIODO LEGISLATIVO 2014

EXTRACTO ING. RAFAEL J. FANK S.A. PRESENTANDO EL AN-
TEPROYECTO DEL TREN " FERROCARRIL CENTRAL FUEGUINO" Y SOLICI-
TANDO QUE SE DECLARE DE INTERÉS PROVINCIAL.

Entró en la Sesión de: 09 ABRIL 2014

Girado a Comisión Nº Tomado x Bloque P.S.P. As. Nº 076/14

Orden del día Nº _____

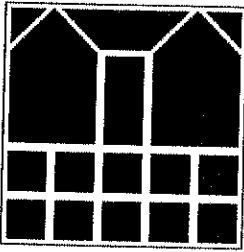

Ing. Rafael J. Fank S.A.

ARQUITECTURA - INGENIERIA

Marcos Zar 1338 - 9410 Ushuaia

tel. (54-2901) 422851 fax (54-2901) 422868

PODER LEGISLATIVO
SECRETARIA LEGISLATIVA

24 FEB 2014

[Handwritten signature]

USHUAIA, 06 DE FEBRERO DE 2014

Sr. Vicegobernador de Tierra del Fuego

Don Roberto CROCIANELLI

S / D

Provincia de Tierra del Fuego
Antártida e Islas del Atlántico Sur
Poder Legislativo
PRESIDENCIA

REGISTRO N° 110	17 FEB 2014	HORA 11:40
<i>[Handwritten signature]</i> FIRMA		



Me dirijo a usted con la finalidad de presentar el Anteproyecto del Tren "Ferrocarril Central Fueguino", y con ello solicitarle que fuera declarado de interés de la Provincia.

Dicho proyecto, abarca las siguientes etapas:

- **Ingeniería Ferroviaria**, tales como el tendido de las vías/redes propias del Tren, y todo lo que esto comprende: puentes, alcantarillas, pasos de nivel.
- **Obras Civiles y de Arquitectura**, posterior a las obras antes mencionadas, continuaremos con la construcción de la Estación y Taller de Mantenimiento.
- **"Transporte"**, el Tren también comprenderá la fabricación de Locomotoras y Vagones, parte ya se encuentran construidos y ubicados en el depósito del Aserradero Guaraní.

Adjuntamos la documentación correspondiente al Anteproyecto para las Obras de Estación, Taller y Tendido de vías.

Dado que nos encontramos en temporada de trabajo quisiéramos tener la posibilidad de contar con esta declaración, que es de suma importancia, para llevar a cabo el

proyecto y dar inicio a los trabajos preliminares de movimiento del suelo.

Sin otro particular los saludo atentamente.

*Para a Secretaria Legislativa
para conocimiento de los
Señ. Legisladores
Ushuaia 17-02-14.*

[Handwritten signature]
Roberto CROCIANELLI
Vicegobernador y Presidente
Poder Legislativo

[Handwritten signature]
Rafael J. Fank
INGENIERO CIVIL
MAT. NAC. 12925 - MUN. 41

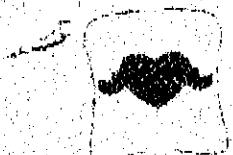
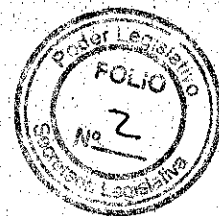

COMUNA DE TOLHUIN
Departamento Ejecutivo
Provincia de Tierra del Fuego
Antártida e Islas del Atlántico Sur
República Argentina

TOLHUIN, 15 MAYO 2012

VISTO:

La Nota ingresada en este Departamento Ejecutivo en fecha 02 de marzo de 2011, identificada bajo Asunto 327/11, y la Resolución C.D.T. N° 023/2011 dada en sesión Ordinaria de fecha 30/11/2011; y:

CONSIDERANDO:

Que mediante la resolución indicada en el objeto del presente, se solicita al Poder Ejecutivo a que propicie y realice las gestiones inherentes a la fijación, habilitación y autorización de ferrovía correspondiente al proyecto denominado "Tren Turístico Corazón de la Isla", que llevará adelante el Sr. Rubén Darío Fregosini, Titular de DNI N° 11.670.585.

Que la Secretaría de Planificación y Desarrollo de la Comuna de Tolhuin, a solicitud del Ejecutivo Comunal, ha efectuado un levantamiento previo de la zona solicitada, a efectos que sobre dicho trazado el solicitante efectúe los estudios pertinentes a realizarse por personal profesional en la materia, que determinen los criterios de sustentabilidad del proyecto.

Que de lo mencionado precedentemente, surgiría la necesidad de realizar acciones y actos administrativos, legislativos y/o presentaciones que se estime corresponder, a fin de avanzar en la consolidación del corredor sobre el cual transitaría en proyecto objeto del presente.

Que los gastos que demande la consultoría y contrataciones de personal profesional en los estudios de factibilidad del trazado preliminar para la creación y puesta en funcionamiento del tren turístico, estarán a cargo del solicitante; hasta que se culmine el proyecto definitivo.

Que dicho Proyecto, y el futuro emplazamiento, estará sujeto a la aprobación de las áreas de competencia comunal y provincial que correspondan.

Que por lo expresado, este Ejecutivo considera que corresponde autorizar, al Sr. Rubén Darío Fregosini, DNI N° 11.670.585, a realizar los estudios de factibilidad del proyecto presentado y sobre el trazado acordado con la Secretaría de Planificación y Desarrollo de la Comuna de Tolhuin.

Que el Suscripto se encuentra facultado para el dictado del presente Acto Administrativo en un todo de acuerdo a lo normado por la Constitución Provincial y la Ley Territorial N° 236 Orgánica de Municipalidades.

Por Ello:

EL INTENDENTE DE LA COMUNA DE TOLHUIN

RESUELVE

ESCRIBI...
SECRETARÍA DE PLANIFICACIÓN Y DESARROLLO
COMUNA DE TOLHUIN

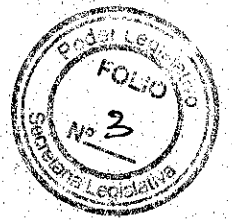

ARTICULO 1º: AUTORÍCESE, al Sr. Rubén Darío Fregosini, Titular de DNI N° 11.670.585, a realizar los estudios técnicos avalados por profesionales de incumbencia en la materia, con el objeto de avanzar en el desarrollo preliminar del Proyecto presentado por los motivos expuestos precedentemente.

ARTÍCULO 2º: ESTABLEZCASE que a partir del cumplimiento de lo estipulado en el Art. 1º, y previo análisis de la documentación a presentarse por el solicitante, este Departamento Ejecutivo, por el área que estime corresponder, procederá al dictado de los Actos Administrativos a fin de determinar el corredor definitivo de ferrovía correspondiente al proyecto denominado "Tren Turístico Corazón de la Isla".

ARTÍCULO 3º: Refrenda el presente Acto Administrativo el Sr. Secretario de Gobierno de la Comuna de Tolhuin, Ing. Agrimensor Eduardo A. VILLA.

ARTÍCULO 4º: REGÍSTRESE - NOTIFIQUESE - COMUNIQUESE a quien corresponda PUBLÍQUESE - cumplido ARCHÍVESE.

RESOLUCIÓN E.C.T. N°: **114/12.-**

Fdo. QUENO
 VILLA.-

ES COPIA FIEL DEL ORIGINAL

[Handwritten signature]
 Gabriela Queno Scaron
 Secretaria de Gobierno
 Comuna de Tolhuin

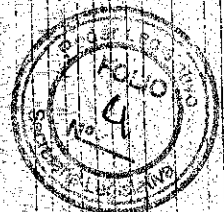

Tohuin, Febrero de 2014

Sr. Intendente
Municipalidad de Tohuin
Don Claudio E. Queno

S _____ / _____ D:

Informo a Ud. que la empresa a la cual represento Forestal Andorra Servicios + Consultoría se encuentra realizando los estudios pertinentes para la elaboración del Estudio de Impacto Ambiental sobre el proyecto "Apertura y construcción de un trazado ferroviario para la creación y puesta en funcionamiento de un tren turístico hacia la costanera del Lago Khami" propuesto por la Empresa de Viajes y Turismo RutaSur S.R.L.

Habiendo presentado y cumplimentado con fecha 06 de Diciembre de 2013, la presentación de la Guía de Aviso de Proyecto correspondiente ante la Secretaría de Desarrollo Sustentable y Ambiente de la Provincia en concordancia con el Decreto Reglamentario 1333/93, nos encontramos en la actualidad realizando los estudios pertinentes a fin de evaluar las acciones a realizar y proponer las medidas de mitigación más adecuadas para cada una de las etapas de Proyecto.

La formulación del presente E.I.A. se realiza conforme a lo establecido por el Artículo 86º de la Ley Provincial 55 solicitado por la Dirección de Evaluación Ambiental, dependiente de la Secretaría de Desarrollo Sustentable y Ambiente de la Provincia de Tierra del Fuego.

La presentación del documento final y la correspondiente audiencia pública para conocimiento y consultas públicas, estimamos será realizada hacia finales del mes de Abril del corriente.

Profesionales involucrados en el Proyecto:

Téc.Ftal. Marcelo Carvajal
Mat. Prov. 007
Responsable técnico

Ing. Ftal. Gustavo Cortés
Mat. Prov. 013
Consultor

Marcelo Carvajal
Forestal Andorra Servicios
techomederas@argentina.com

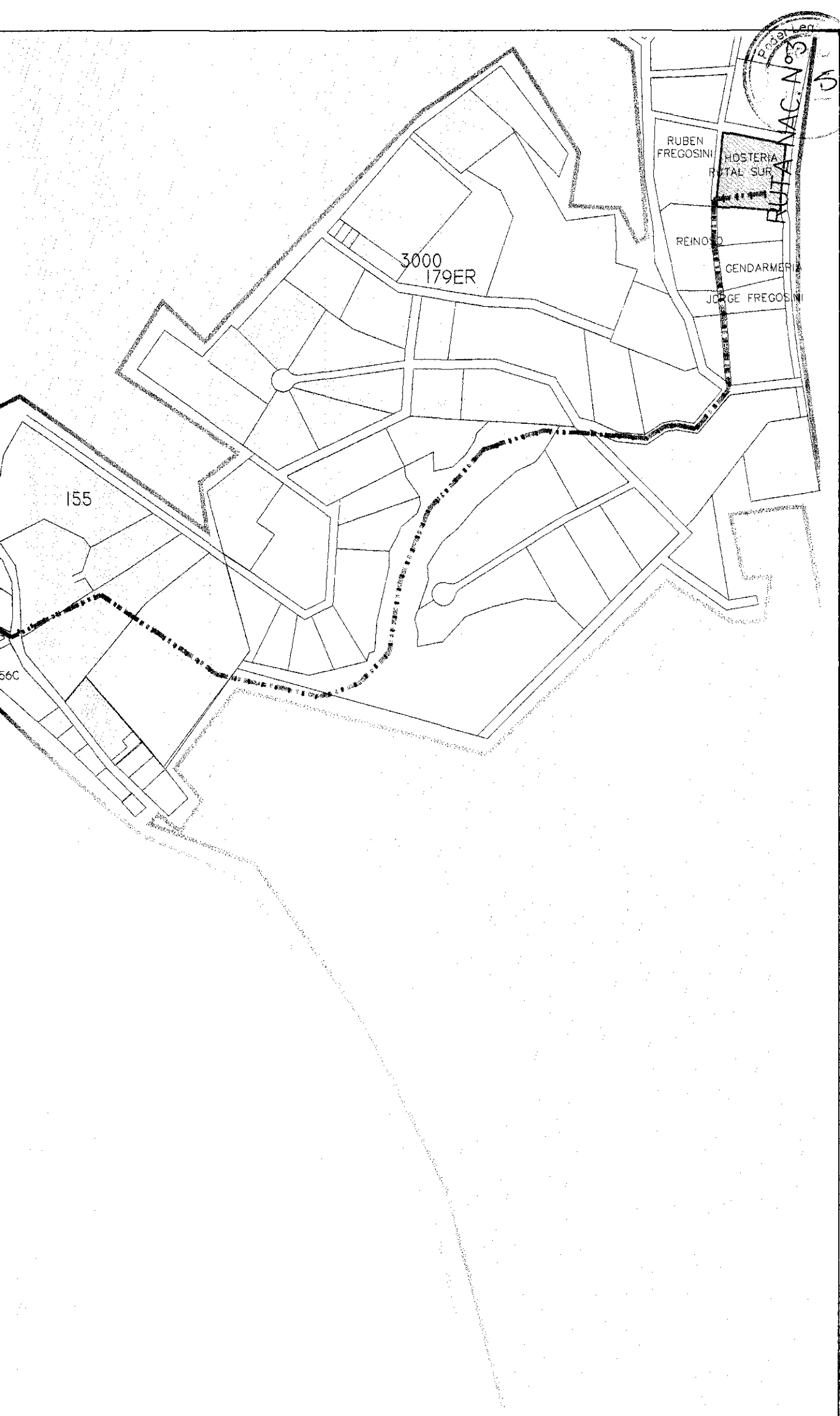

	<p>Arg. Teresa Martinez Ing. Rafael Fank ARQUITECTURA - INGENIERIA</p>	
	<p>MARCOS ZAR 1338 - USHUAIA - TDF Tel-Fax: (02901)422851/68</p>	
<p>Obra: TREN TURÍSTICO CORAZÓN DE LA ISLA</p>	<p>Plano: -</p>	
<p>ESCALA 1:10000</p>	<p>FECHA 06/02/14</p>	<p>PLANO No.</p>

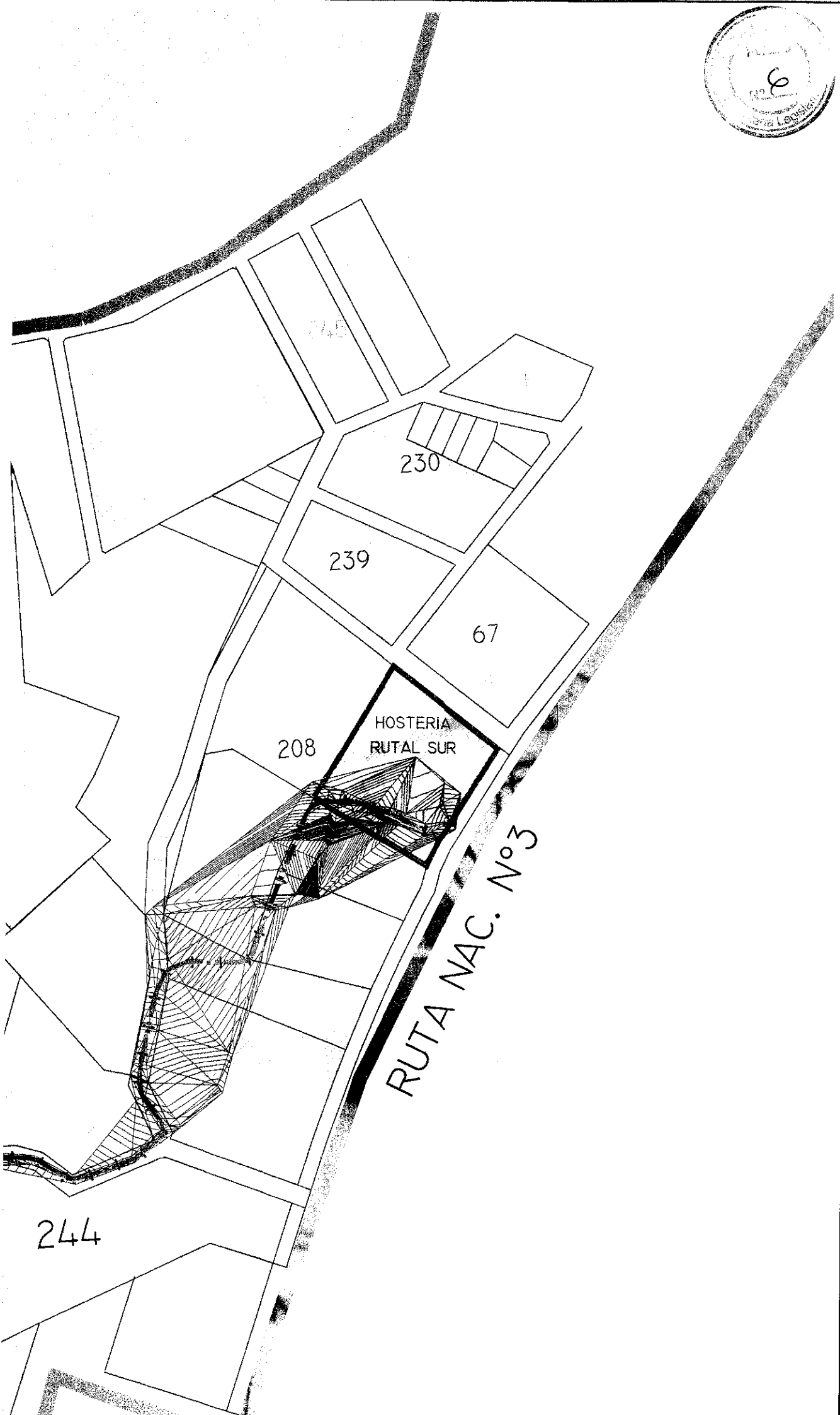

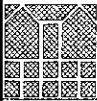
	<i>Arq. Teresa Martínez</i> <i>Ing. Rafael Fank</i> ARQUITECTURA - INGENIERIA MARCOS ZAR 1338 - USHUAIA - TDF Tel-Fax: (02901)422851/68	
	Obra: TREN TURÍSTICO CORAZÓN DE LA ISLA	Plano: -
ESCALA 1:5000	FECHA 06/02/14	PLANO No.

13 12MS
 17 16 18

208

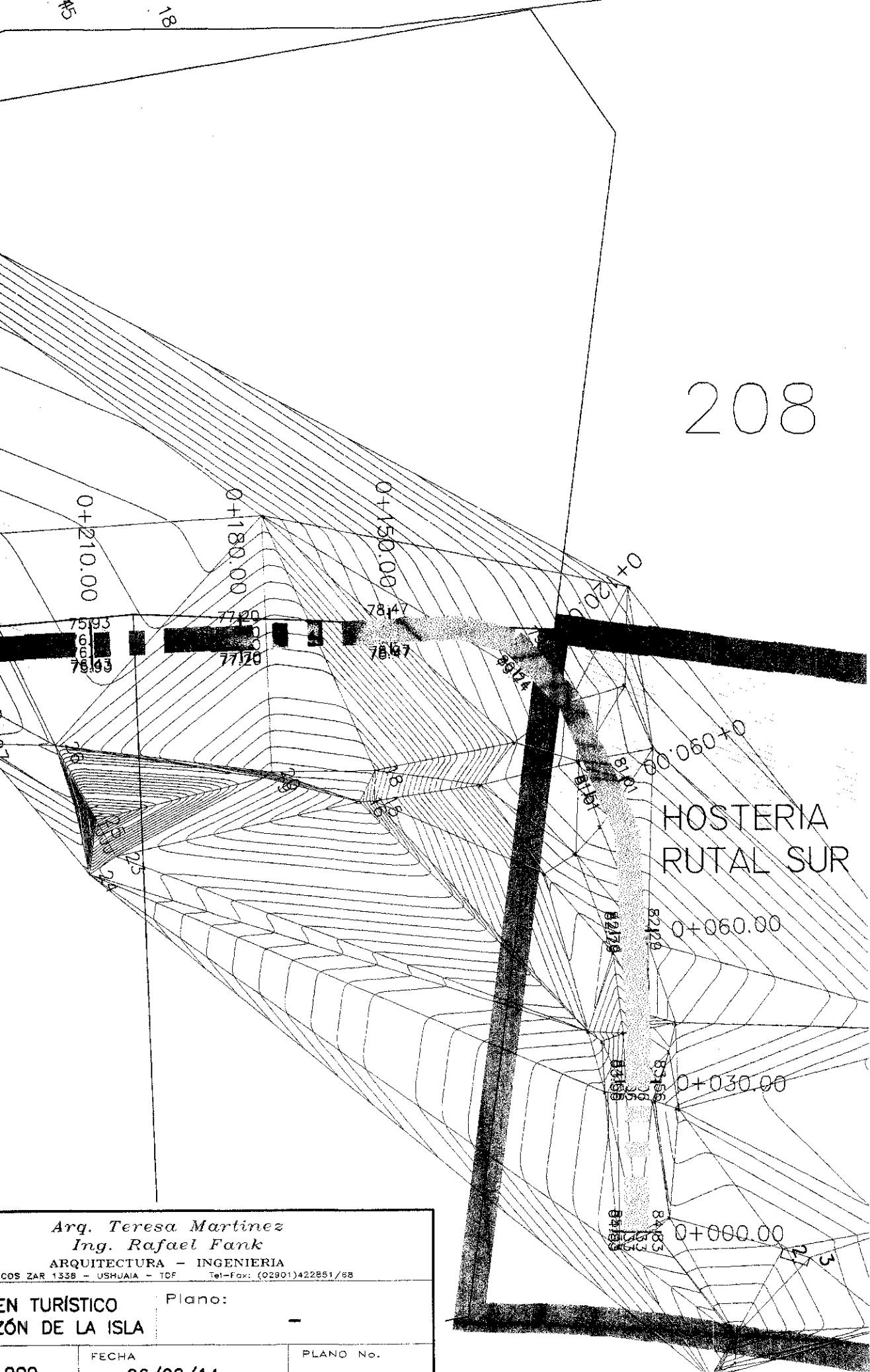

Arg. Teresa Martinez
 Ing. Rafael Fank
 ARQUITECTURA - INGENIERIA
 COS ZAR 1338 - USHUAIA - TCF Tel-Fax: (02901)422851/68

EN TURÍSTICO	Plano:	-
CIÓN DE LA ISLA		
000	FECHA	PLANO No.
	06/02/14	



RUBEN FREGOSINI

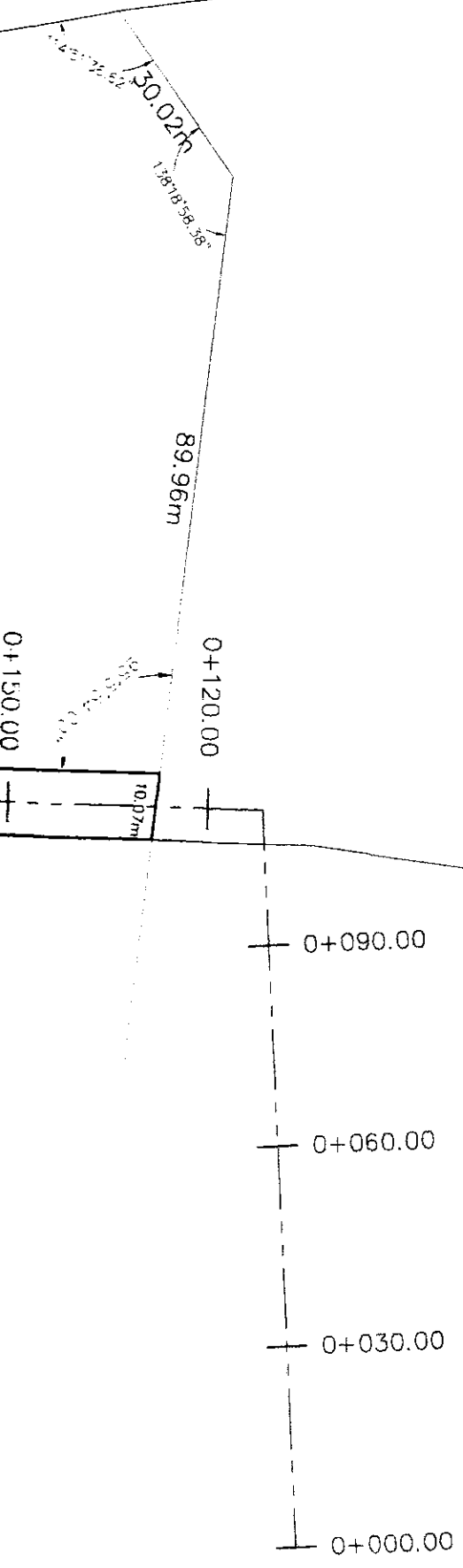

208

1

	Arg. Teresa Martinez Ing. Rafael Fank ARQUITECTURA - INGENIERIA MARCOS ZAR 1338 - USHUAIA - TDF Tel-Fax: (02901)422651/68	
	Obra: TREN TURISTICO CORAZÓN DE LA ISLA	Plano: -
ESCALA 1:1000	FECHA 06/02/14	PLANO No.

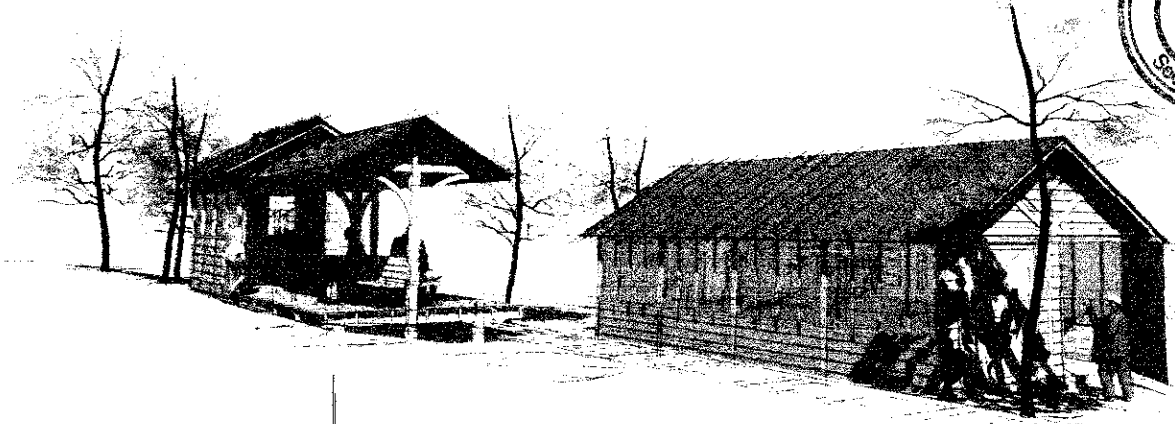

ESTACION DE TRENES - TALLER

prop. FREGOSINI
Ubic. TOLHUIN

sup. CUBIERTA A
CONSTRUIR:
83.50 m²

sup. SEMICUBIERTA A
CONSTRUIR:
20.80m²

sup. TOTAL A
CONSTRUIR:
104.30m²

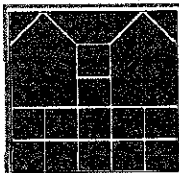
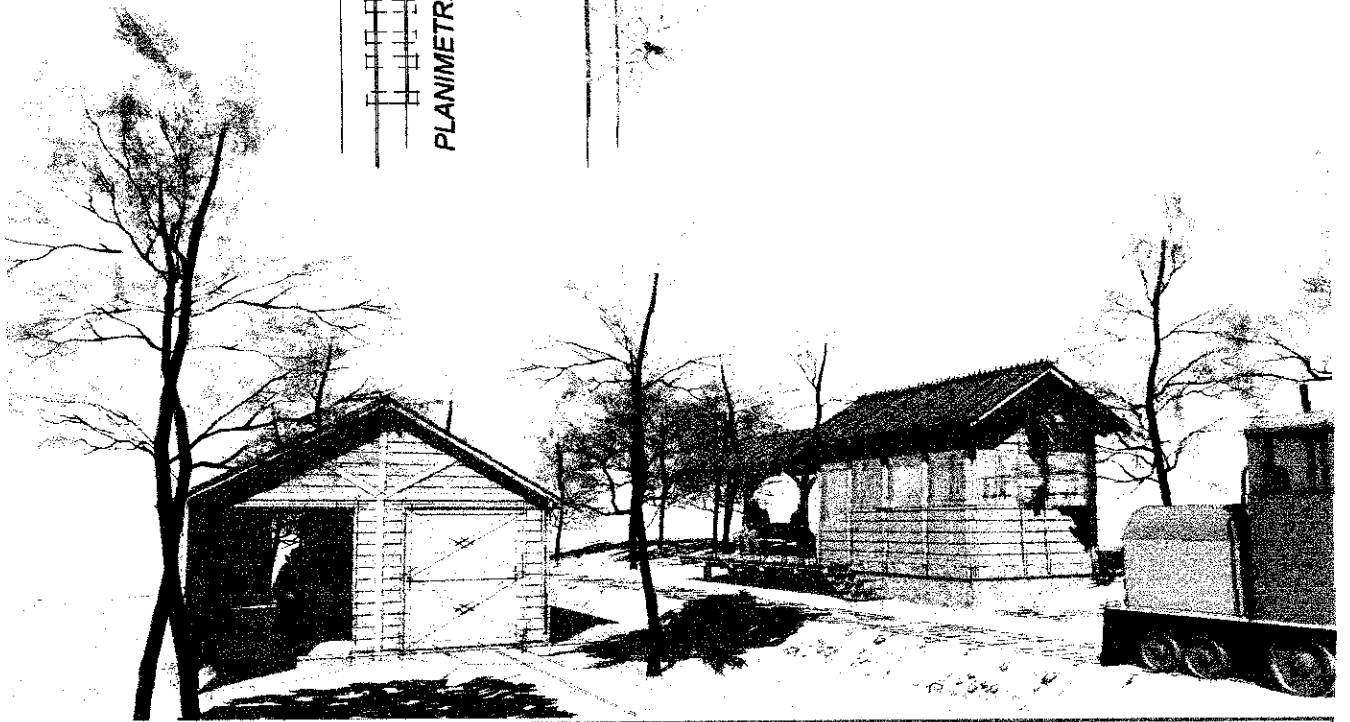
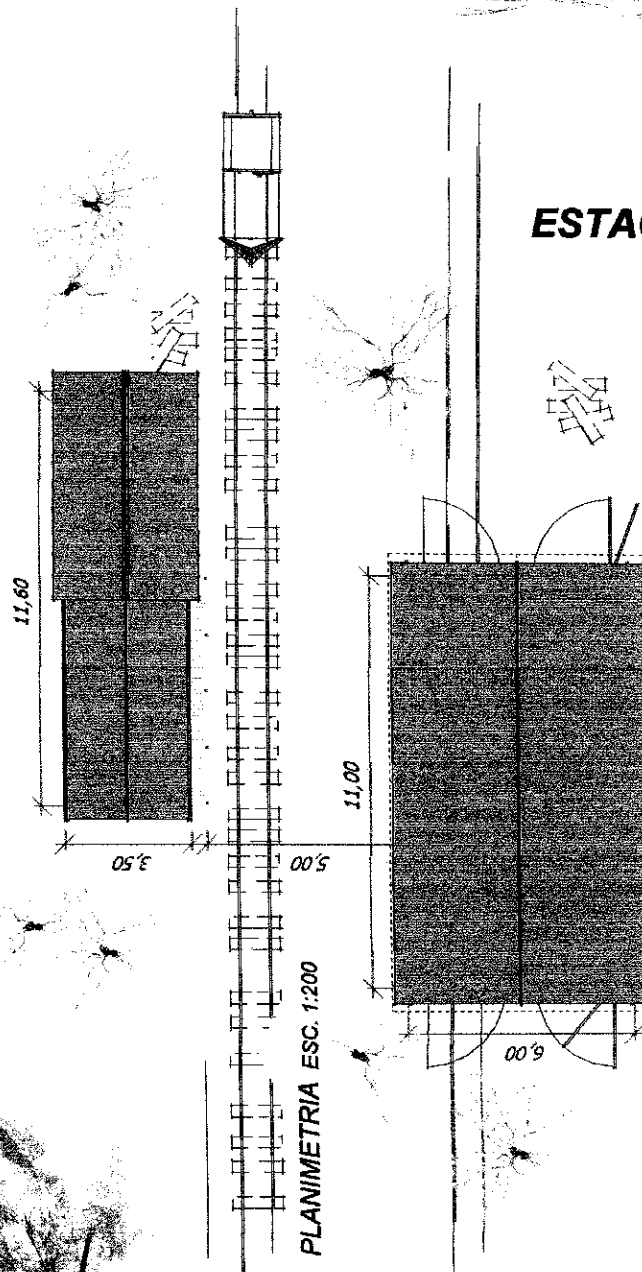

Arq. Teresa Martínez
Ing. Rafel Fank

ESTACION DE TRENES

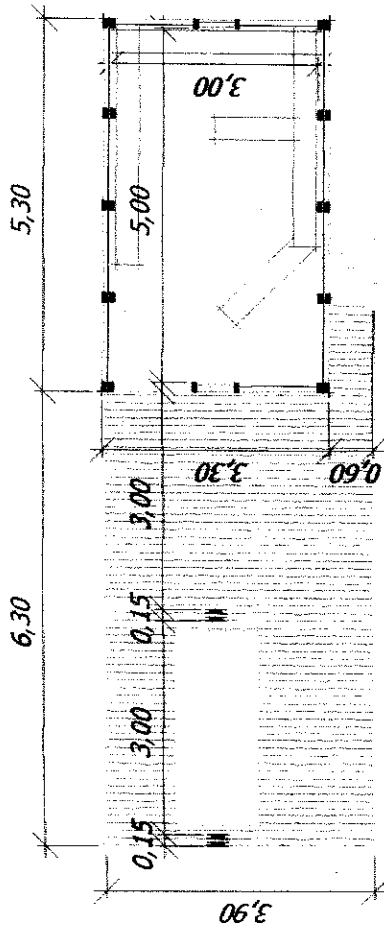
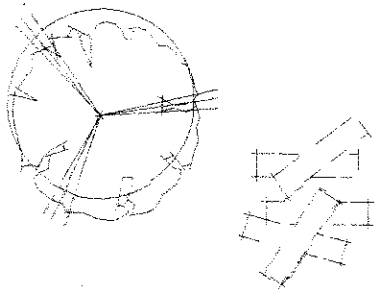

PLANTA ESC. 1:100

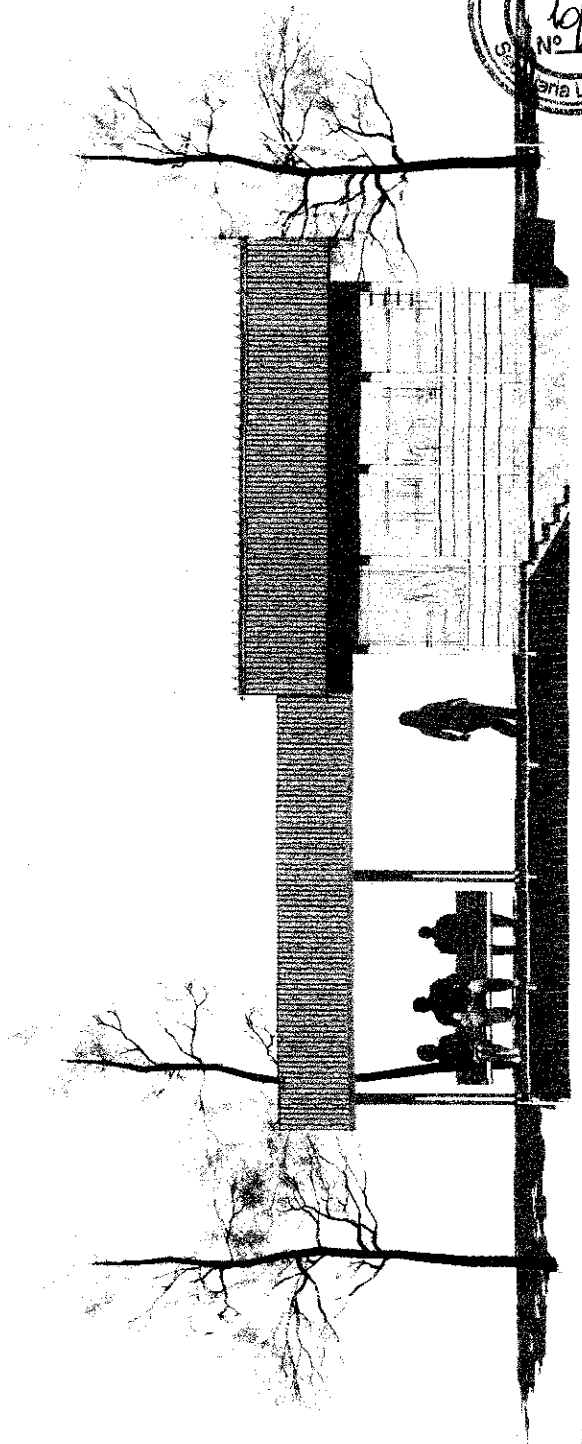
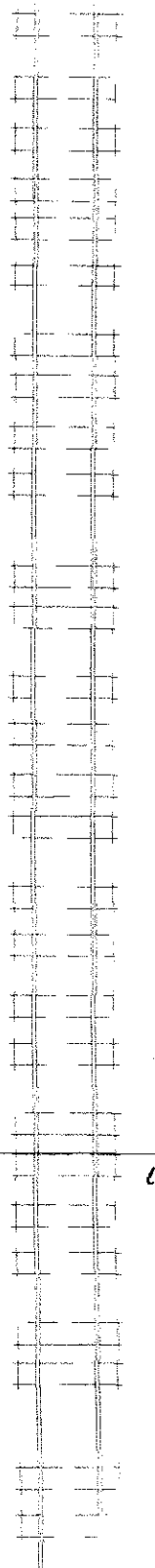
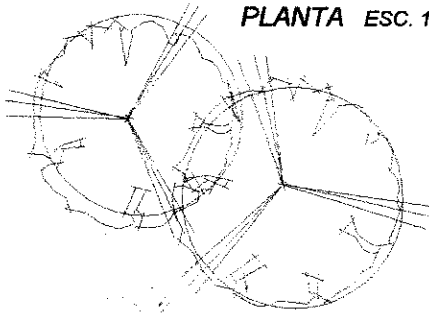

VISTA FRENTE ESC. 1:100

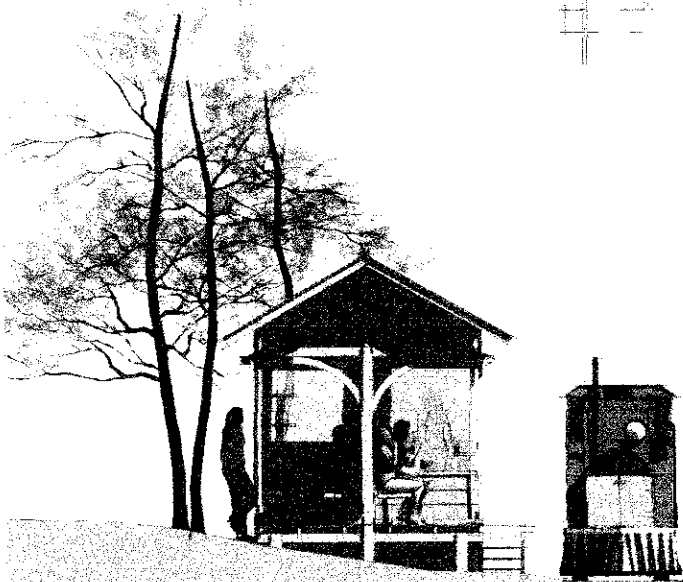

VISTA LATERAL ESC. 1:100

prop. **FREGOSINI**
obra: ESTACION DE TRENES

SUP. CUBIERTA A
CONSTRUIR:
17.50 m²

SUP. SEMICUBIERTA A
CONSTRUIR:
20.80m²

SUP. TOTAL A
CONSTRUIR:
38.30

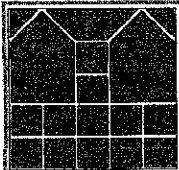

Arq. Teresa Martínez
Ing. Rafael Fank

TALLER

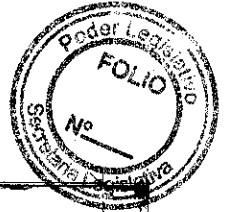

VISTA FRENTE ESC. 1:100

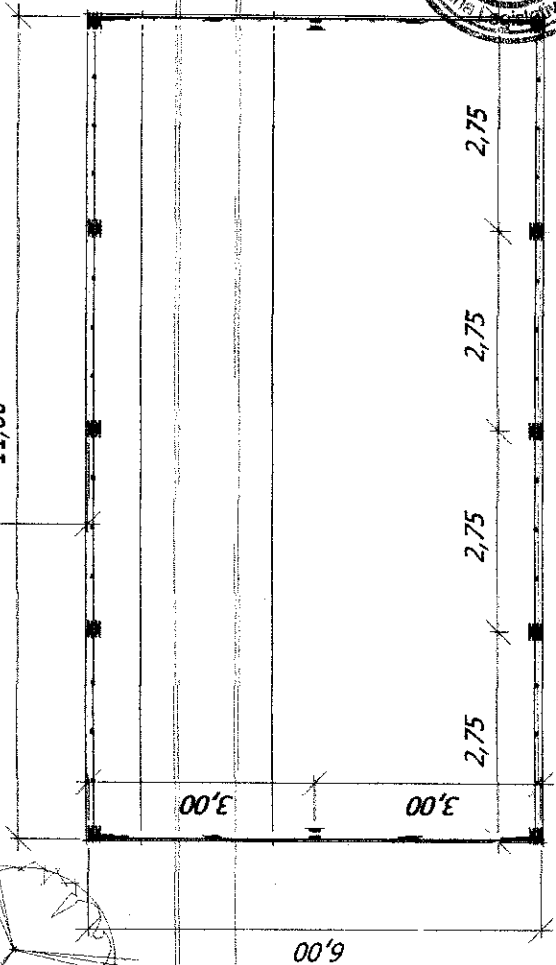
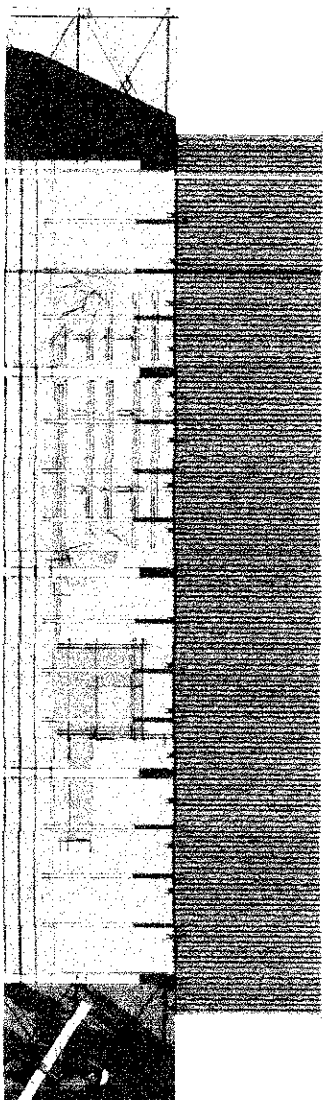

PLANTA ESC. 1:100

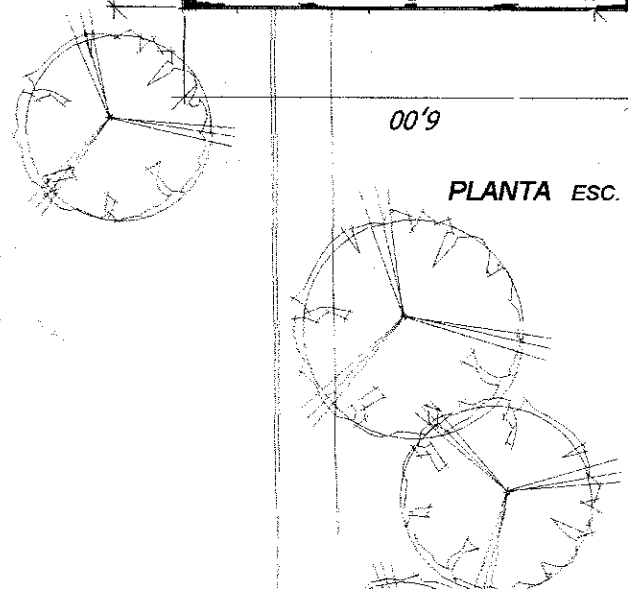

prop. **FREGOSINI**
obra: ESTACION - TALLER
ubic. TOLHUIN

SUP. CUBIERTA A
CONSTRUIR:
66.00 m²



VISTA LATERAL ESC. 1:100

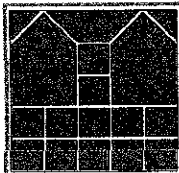

Arq. Teresa Martínez
Ing. Rafel Fank