

PODER LEGISLATIVO



PROVINCIA DE TIERRA DEL FUEGO,
ANTÁRTIDA E ISLAS DEL ATLÁNTICO
SUR

COMUNICACIONES OFICIALES

Nº **037** PERÍODO LEGISLATIVO **2002**

EXTRACTO P.E.P. NOTA Nº 39/02 ADJUNTANDO INFORME REQUERIDO MEDIANTE RESOLUCIÓN DE CÁMARA Nº 71/02 (S/TITULARIDAD DE TIERRAS FISCALES DE LA PCIA. DENTRO DEL EJIDO URBANO DE RIO GRANDE)

Entró en la Sesión 27/06/02

Girado a la Comisión C/B
Nº:

Orden del día Nº: _____



21/06/02
1330
E/S

Provincia de Tierra del Fuego, Antártida
e Islas del Atlántico Sur

República Argentina

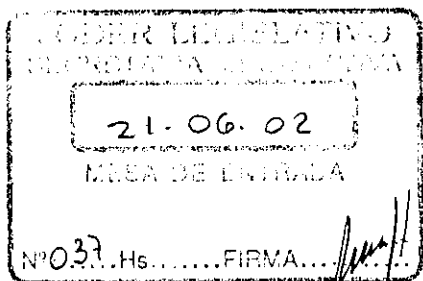

NOTA Nº
GOB.

39

USHUAIA, 12 JUN. 2002

SEÑORA VICEPRESIDENTE 1º :

Tengo el agrado de dirigirme a Ud., en mi carácter de Vicegobernador de la Provincia de Tierra del Fuego, Antártida e Islas del Atlántico Sur, en ejercicio del Poder Ejecutivo, a los efectos de remitir las Notas Nº 0547/02 del Instituto Provincial de Vivienda y Nº 168/02 del Ministerio de Economía, Obras y Serv. Públicos por las que se dan respuesta a lo planteado en la Resolución de la Legislatura de la Provincia Nº 071/02, dada en Sesión Ordinaria en fecha 09 de mayo de 2002.

Sin otro particular, saludo a Ud., con atenta y distinguida consideración.-

AGREGADO:
lo indicado
en el texto

C.P. DANIEL OSCAR GALLO
VICEGOBERNADOR
En Ejercicio del Poder Ejecutivo

A LA SEÑORA VICEPRESIDENTE 1º
DE LA LEGISLATURA PROVINCIAL
Dña. Angélica GUZMAN
S/D.-



"Las Islas Malvinas, Georgias y Sandwich del Sur, y los Hielos Continentales son y serán Argentinos"



Provincia de Tierra del Fuego, Antártida
e Islas del Atlántico Sur
República Argentina

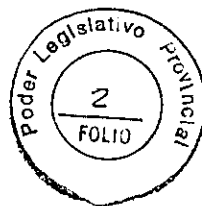

MINISTERIO DE ECONOMÍA
OBRAS Y SERVICIOS PÚBLICOS

NOTA N° 168 /02
LETRA: M.E.O. y S.P.

USHUAIA, 30 MAYO 2002

SEÑOR GOBERNADOR:

Atento la Nota N° 329/02 - Letra S.L. y T. emitida por el Sr. Subsecretario Legal y Técnico, adjuntando copia de la Resolución N° 071/02 de la Legislatura de la Provincia, mediante la cual se requiere información sobre la titularidad de tierra fiscales de la Provincia en el ejido urbano de la Ciudad de Río Grande, me dirijo a Ud. con el objeto de elevar para su conocimiento y posterior presentación a dicha Cámara el informe solicitado, cumplimentando el mismo en lo referido a esta área, y que consta de la siguiente documentación:

- Nota N° 192/02 - Letra: S.P. (Que acompaña Nota N° 523/02 - Letra: D.C. con planchetas catastrales)

A su consideración

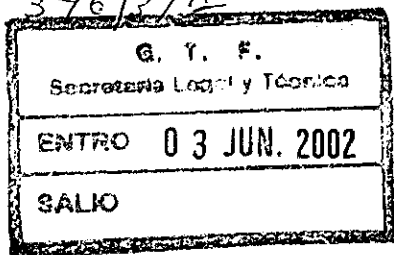

Héctor Gaspar Cardozo
Ministro de Economía,
Obras y Servicios Públicos



Provincia de Tierra del Fuego, Antártida
e Islas del Atlántico Sur

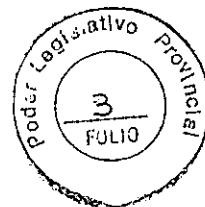

=====
Ministerio de Economía, Obras y Servicios Públicos
Secretaría de Planeamiento y Desarrollo
Subsecretaría de Planeamiento

Nota N° 192 /02
Letra S.P.

Ushuaia, 30 de Mayo de 2.002

Sr. MINISTRO DE ECONOMÍA,
OBRAS Y SERVICIOS PÚBLICOS:

Me dirijo a usted en relación a la Resolución de la Legislatura Provincial N° 071/02 , a los efectos de elevar, adjunto a la presente el informe elaborado por la Dirección de Catastro (Nota N° 523/02, Letra D.C. y 26 planchetas catastrales de detalle) dando respuesta a los puntos que son competencia de esta Subsecretaría de Planeamiento, conformando la presente documentación veintinueve (29) fojas.

Sin otro particular le saluda atentamente.

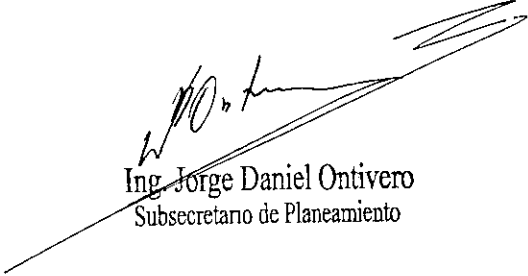

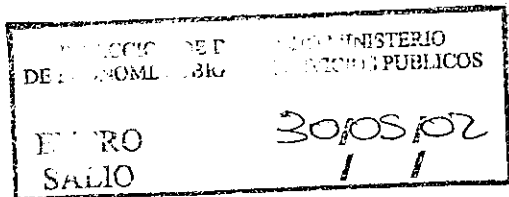
Ing. Jorge Daniel Ontivero
Subsecretario de Planeamiento



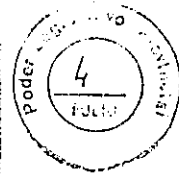

Provincia de Tierra del Fuego, Antártida
e Islas del Atlántico Sur
República Argentina
MINISTERIO DE ECONOMÍA
OBRAS Y SERVICIOS PÚBLICOS
SECRETARÍA DE PLANEAMIENTO Y DESARROLLO
DIRECCIÓN DE CATASTRO

Subsecretaría de Planeamiento
30 MAYO 2002
HORA



Ref. Nota N° 329/02 Letra S.L.y T.

Nota N° 523 /02
Letra D.C.

USHUAIA, 30 MAY 2002

Sr. Subsecretario de Planeamiento

De acuerdo a lo por Usted solicitado y con respecto al ítem 1- del Artículo 1° de la Resolución N° 071/02 de la Legislatura de la Provincia de Tierra del Fuego, A. e I.A.S. adjunta a la Nota de referencia, de las cuales se remite copia, informo lo siguiente:

- En virtud del Artículo 15° de la Ley Nacional N° 23775 (de Provincialización) se establece que pasarán al dominio de la nueva provincia los bienes inmuebles situados dentro de sus límites territoriales que pertenezcan al dominio público o privado de la Nación, con excepción de aquellos destinados en ese momento a un uso o servicio público nacional, y de todo otro cuya reserva se establezca por ley de la Nación dictada dentro de los tres (3) años de promulgada dicha Ley. En consecuencia y no habiéndose dictado leyes de la Nación, sólo quedan en poder de la Nación las tierras que ella ocupaba al momento de la provincialización, habiendo pasado a la Provincia el resto de las tierras que poseía la Nación en este ámbito.
- La Constitución Provincial en el Artículo 173 establece: "La Provincia reconoce a los municipios y a las comunas las siguientes competencias:15.- Administrar y distribuir las tierras fiscales ubicadas dentro del ejido municipal..."
- A fin de cumplimentar con lo indicado en el punto b), se dictan las Leyes Provinciales N° 323, promulgada el 4 de Noviembre de 1996, y su modificatoria N° 327, promulgada el 12 de Noviembre de 1996 y se suscribe un Convenio el 19 de Diciembre de 1996 entre la Provincia de Tierra del Fuego, A. e I.A.S. y la Municipalidad de Río Grande, registrado por la Provincia bajo el N° 2664 y ratificado por Decreto Provincial N° 141/97, mediante los cuales se transfiere el dominio de las tierras fiscales urbanas en favor de esa Municipalidad con excepción de aquellas que se encontraban en uso de la Provincia en ese momento, por lo que quedan en poder de la Provincia sólo aquellos inmuebles usados por ella.
- Del punto anterior se desprende que existen una serie de inmuebles, propiedad de la Provincia, en los cuales se encuentran emplazados diferentes edificios públicos
- Además de lo indicado en el punto d) la Provincia también posee las tierras que fueron cedidas, como reservas fiscales con fines específicos, de acuerdo a las normativas vigentes para el registro de planos de mensura. Se indica en el siguiente listado las tierras que se encuentran en esa situación, remitiendo copia de las planchetas correspondientes de las que surgen sus dimensiones, superficies y ubicación.

SECCION	MACIZO	PARCELA	CEDIDA EN PLANO N°
H	77	3	2-100-87
C	83	1	2-71-89
B	76	2	2-23-89
E	30	1	2-113-89
E	30	3	2-113-89
K	57	1	2-70-90
K	58	2	2-70-90

1/2



Provincia de Tierra del Fuego, Antártida
e Islas del Atlántico Sur
República Argentina
MINISTERIO DE ECONOMÍA
OBRAS Y SERVICIOS PÚBLICOS
SECRETARÍA DE PLANEAMIENTO Y DESARROLLO
DIRECCIÓN DE CATASTRO

SECCION	MACIZO	PARCELA	CEDIDA EN PLANO N°
K	60	3	2-70-90
K	60	4	2-70-90
K	61	1	2-70-90
K	62	1	2-70-90
K	63	1	2-52-91
K	63	2	2-52-91
K	63	3	2-52-91
K	63	4	2-52-91
K	63	19	2-52-91
K	63	20	2-52-91
K	63	21	2-52-91
G	36Ñ	2	2-55-93
C	77B	3	2-87-93
K	42	1	2-98-93
K	43	1	2-98-93
J	14A	2	2-48-97
C	79	13	2-72-98
K	90	2	2-48-95
J	24E	9	2-83-98
K	150	1	2-108-99
K	151	13	2-108-99
K	151	14	2-108-99
K	152	10	2-108-99
P	20	1	2-3-98
B	122B	8a	2-16-01
P	60	12	2-4-02

Con relación a la infraestructura con que cuentan dichos inmuebles, de no mediar opinión en contrario, debería requerirse dicha información a la Municipalidad de Río Grande, responsable de los mismos.

Con relación al ítem 2 de la mencionada Resolución, de no mediar mejor opinión en contrario, se debería consultar al Instituto Provincial de Vivienda ya que esta Dirección desconoce los proyectos y/u obras que pueden estar llevando a cabo.

Con relación al ítem 3 de la mencionada Resolución, de no mediar opinión en contrario, se debería consultar al Instituto Provincial de Vivienda y a la Municipalidad de Río Grande (ver puntos b) y c)).

Con relación al ítem 4 de la mencionada resolución, esta Dirección desconoce que hayan proyectos, en el ámbito del Gobierno Provincial, de adquisición de tierras potencialmente aptas para ser adjudicadas en venta, entendiéndose que no los hay en virtud de lo expresado en los puntos b) y c).

2/2

nap

Agrim. Ricardo A. GRASSI
Director
Dirección de Catastro

PROVINCIA DE TIERRA DEL FUEGO,
 ANTARTIDA E ISLAS DEL ATLANTICO SUR
 MINISTERIO DE ECONOMIA Y HACIENDA
 DIRECCION GENERAL DE CATASTRO

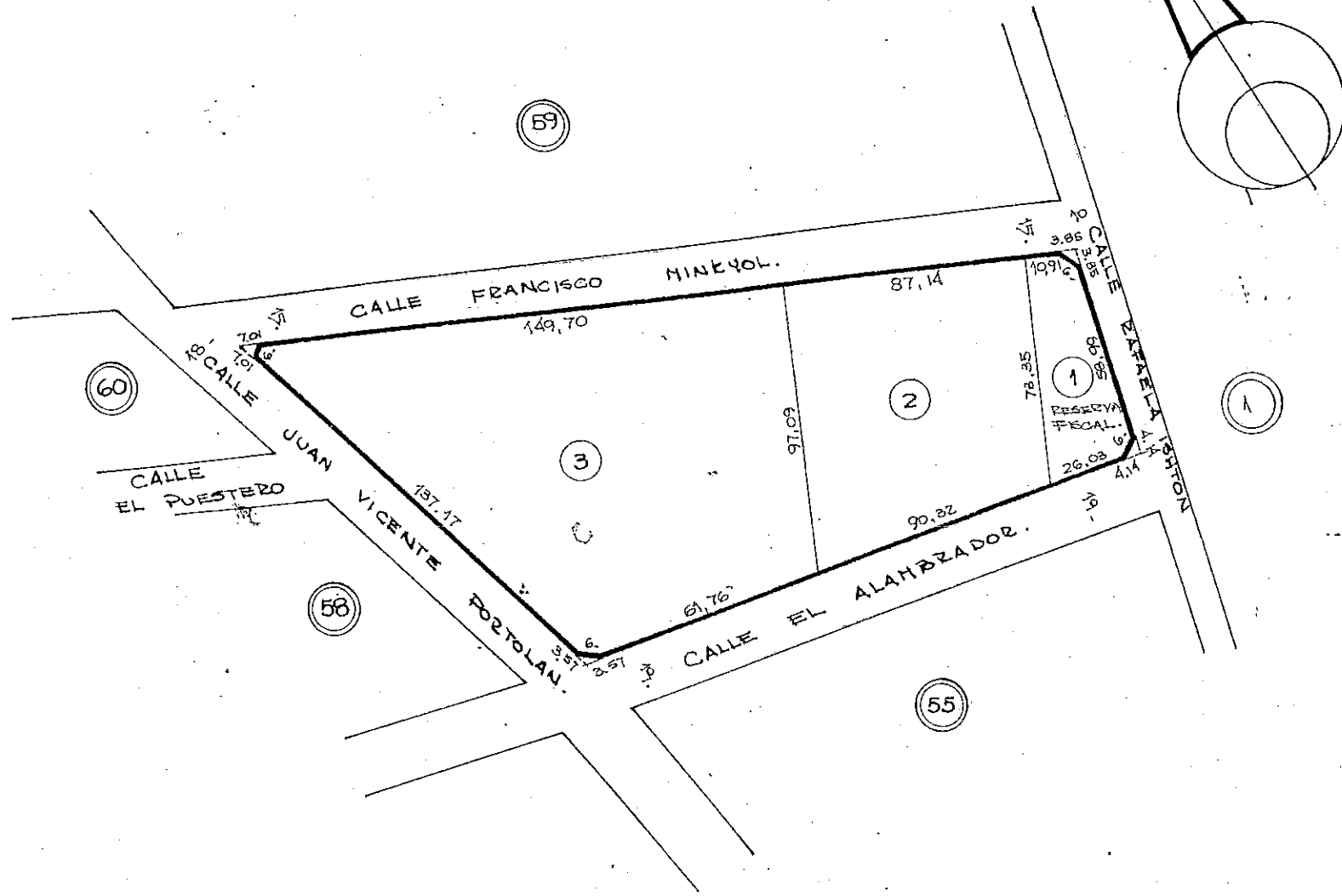

Nomenclatura
 Departamento: **RIO GRANDE**
 Seccion: **K** Macizo: **57**
 Origen:

Parcela	Lote Orig.	Superficie	Padrón
1	RESERVA FISCAL	1 534,59 m ²	010318
2		7 426,16 "	010319
3		11 988,27 "	010320

PLANOS: 2-70-90 (MZO 57 PARC 1,2 y 3)

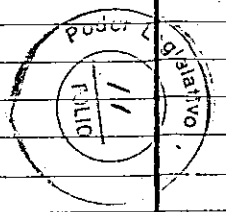

PROVINCIA DE TIERRA DEL FUEGO,
 ISLAS DEL ATLANTICO SUR
 MINISTERIO DE ECONOMIA Y HACIENDA
 DIRECCION GENERAL DE CATASTRO

Nomenclatura
 Departamento: **RIO GRANDE**
 Seccion: **K** Macizo: **62**
 Origen:

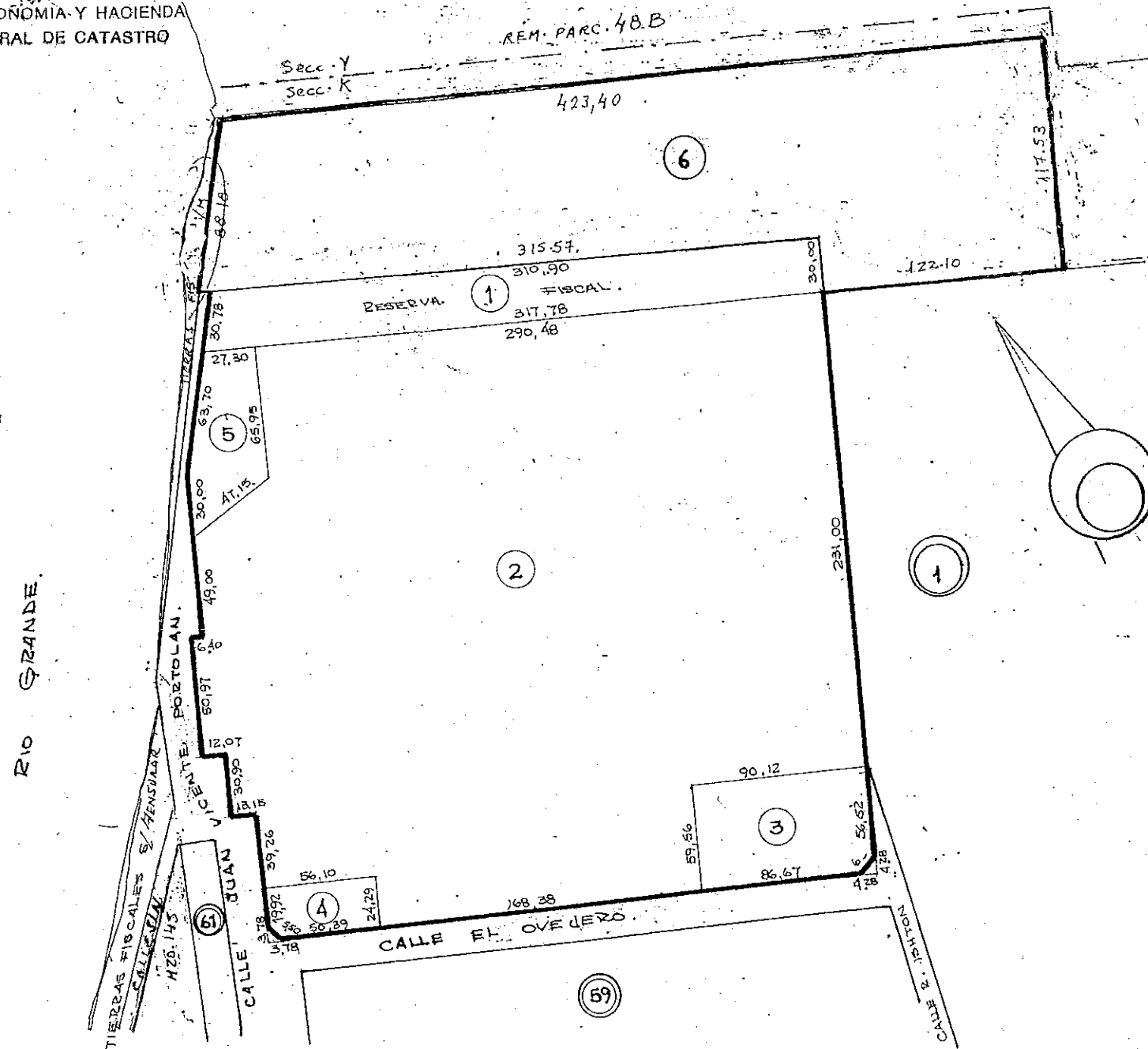

Parcela	Lote Orig.	Superficie	Padrón
1	Reserva Fiscal	9430,20 m ²	010352
2		85309,19 m ²	010353
3	POLICIA C.A.P	5438,80 m ²	010354
4		1344,49 m ²	010355
5		2714,40 m ²	010356
6		41235,69 m ²	011818

PLANOS: 2-70-90 (H20 62 PARC 1 a 5) 2-60-94 (6)

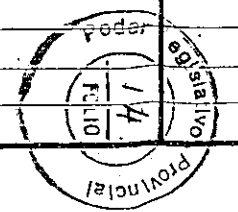

PROVINCIA DE TIERRA DEL FUEGO, ANTARTIDA E ISLAS DEL ATLANTICO SUR
 DIRECCION Gral. DE CATASTRO

Nomenclatura
 Departamento: RIO GRANDE
 Sección: K Macizo: 63
 Origen:

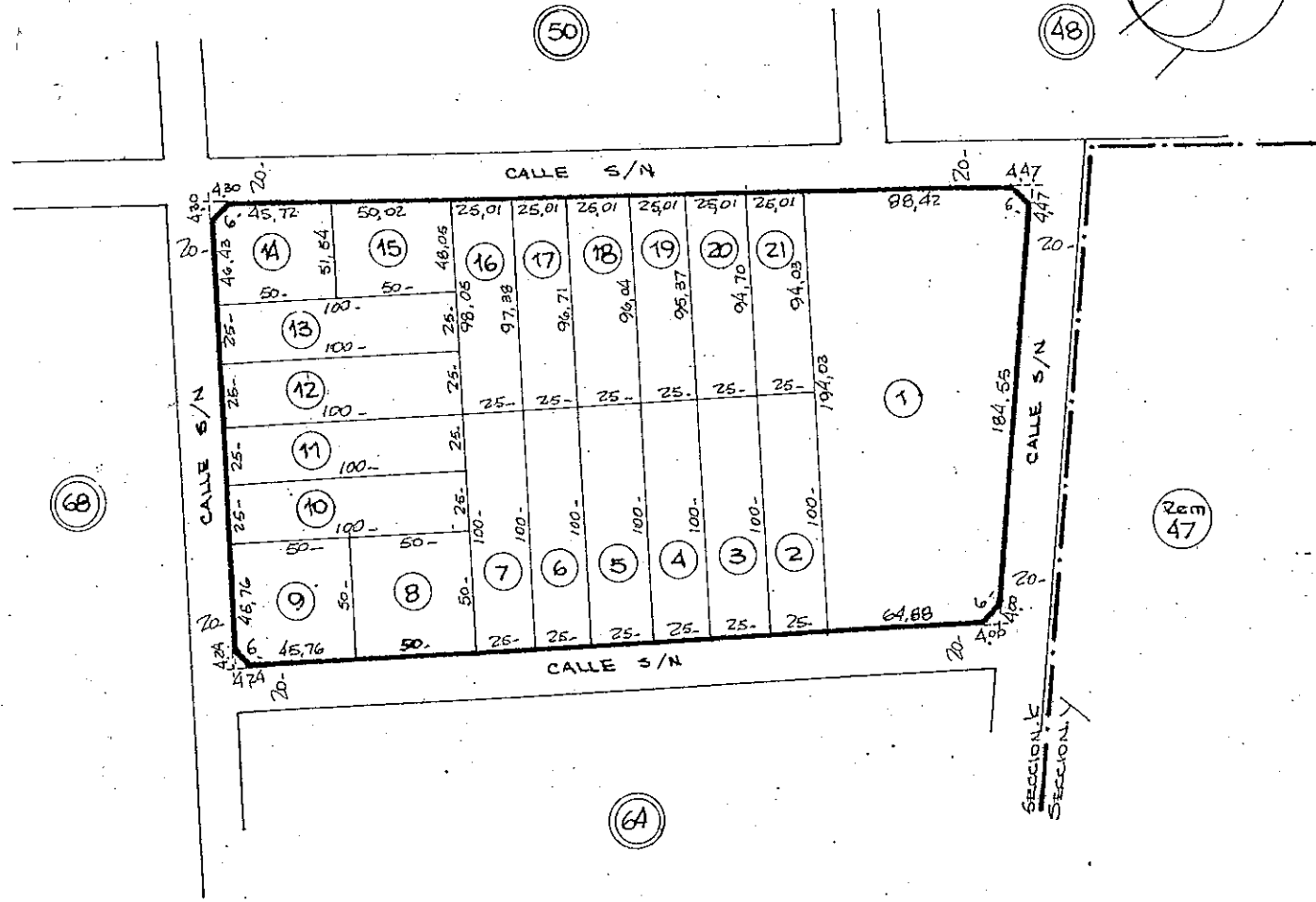

Parcela	Lote Orig.	Superficie	Padrón
1	Reserva Fiscal	15.586,08m ²	010696
2	" "	2500,00"	010697
3	" "	2500,00"	010698
4	Reserva Fiscal	2500,00"	010699
5	" "	2500,00"	010700
6	" "	2500,00"	010701
7	" "	2500,00"	010702
8	" "	2500,00"	010703
9	" "	2491,01"	010704
10	" "	2500,00"	010705
11	" "	2500,00"	010706
12	" "	2500,00"	010707
13	" "	2500,00"	010708
14	" "	2548,02"	010709
15	" "	2490,25"	010710
16	" "	2443,36"	010711
17	" "	2426,61"	010712
18	" "	2409,86"	010713
19	Reserva Fiscal	2392,85"	010714
20	" "	2376,35"	010715
21	Reserva Fiscal	2359,60"	010716

Plano T.F. 2-52-91 registrado de acuerdo al Decreto del ex Territorio N° 2157/91 por el cual se lo exceptúa del cumplimiento del Decreto Territorial N° 348/86, estableciéndose, en su Artículo 2° lo siguiente: "Los titulares del dominio no podrán proceder a realizar nuevas divisiones de las parcelas y macizos originados en el plano en cuestión hasta tanto se realicen las obras de infraestructura básicas previstas en el Decreto N° 348/86."

PLANOS: 2-52-91 (H20 63, PARC 10, 21)

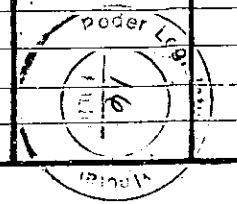

PROVINCIA DE TIERRA DEL FUEGO,
 CAPITANIA E ISLAS DEL ATLANTICO SUR
 MINISTERIO DE ECONOMIA Y HACIENDA
 DIRECCION GENERAL DE CATASTRO

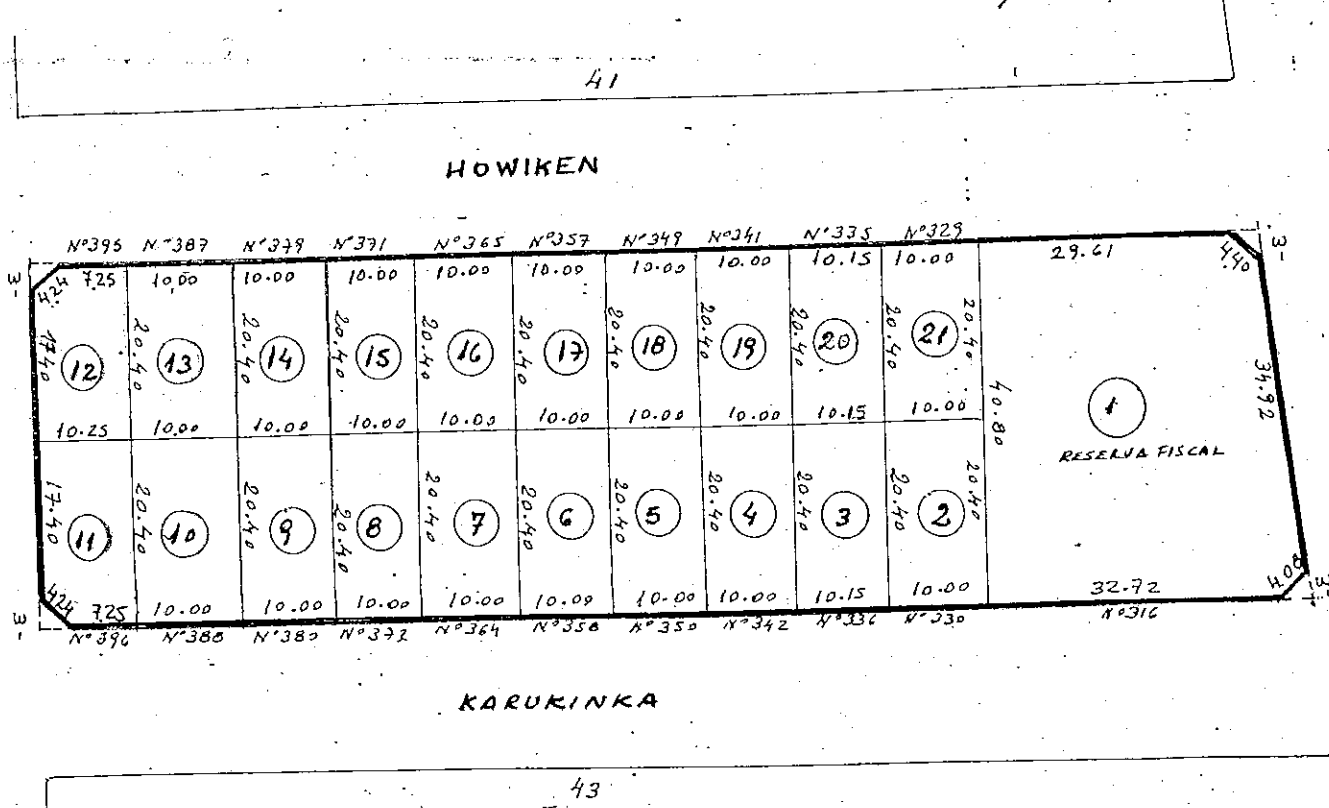
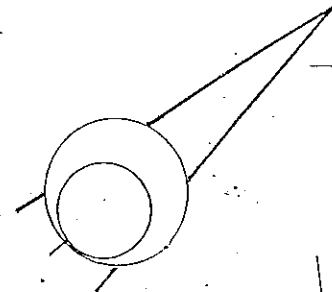

Nomenclatura
 Departamento: **RIO GRANDE**
 Seccion: **K** Macizo: **42**
 Origen:

Parcela	Lote Orig.	Superficie	Padrón
1	Reserva Fiscal	1384,95 m ²	012886
2		204,00	012887
3		207,06	012888
4		204,00	012889
5		204,00	012890
6		204,00	012891
7		204,00	012892
8		204,00	012893
9		204,00	012894
10		204,00	012895
11		204,60	012896
12		204,60	012897
13		204,00	012898
14		204,00	012899
15		204,00	012900
16		204,00	012901
17		204,00	012902
18		204,00	012903
19		204,00	012904
20		207,06	012905
21		204,00	012906

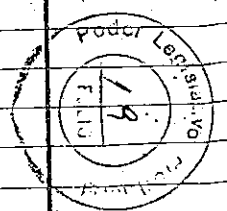

PLANOS: 2-98-93 (1221)

PROVINCIA DE TIERRA DEL FUEGO,
 ANTA... E ISLAS DEL ATLANTICO SUR
 MINISTERIO DE ECONOMIA Y HACIENDA
 DIRECCION GENERAL DE CATASTRO

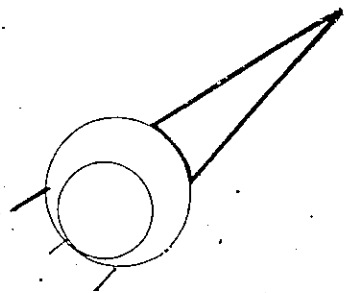

Nomenclatura
 Departamento: **RIO GRANDE**
 Sección: **-K** Parcela: **43**
 Origen:

42

KARUKINKA

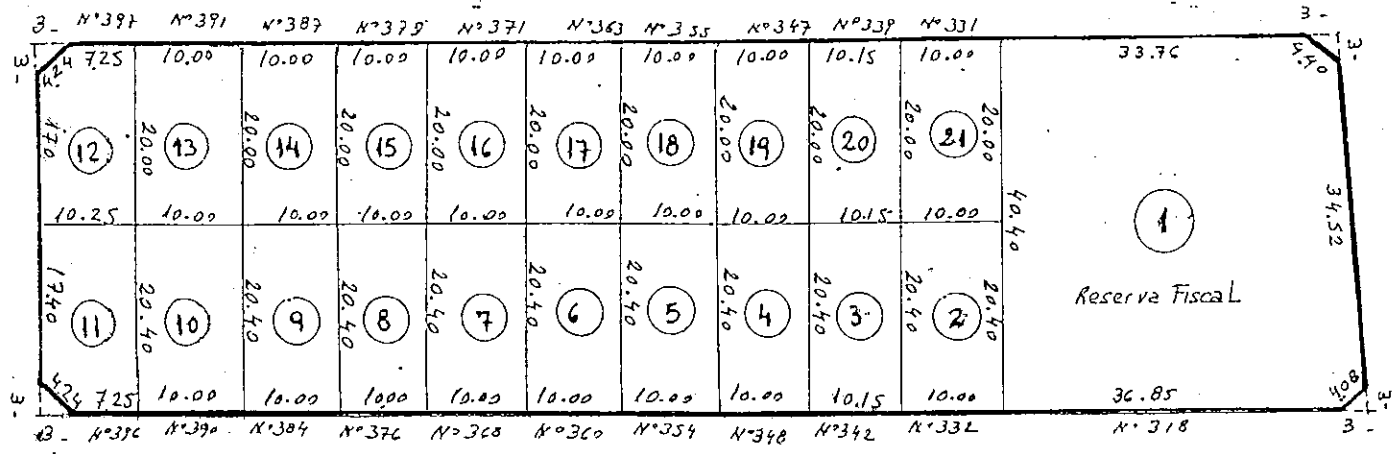

KEKOMBOSCH

44

Parcela	Lote Orig.	Superficie	Padrón
1	Reserva Fiscal	1538,54 m ²	012900
2		204,00 "	012906
3		207,06 "	012909
4		204,00 "	012910
5		204,00 "	012911
6		204,00 "	012912
7		204,00 "	012913
8		204,00 "	012914
9		204,00 "	012915
10		204,00 "	012916
11		204,60 "	012917
12		200,50 "	012918
13		200,00 "	012919
14		200,00 "	012920
15		200,00 "	012921
16		200,00 "	012922
17		200,00 "	012923
18		200,00 "	012924
19		200,00 "	012925
20		203,00 "	012926
21		200,00 "	012927

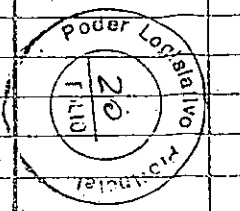

TIERRA DEL FUEGO, ANTARTIDA E ISLAS DEL ATLANTICO SUD
DIRECCION DE CATASTRO

DEPARTAMENTO - RIO GRANDE

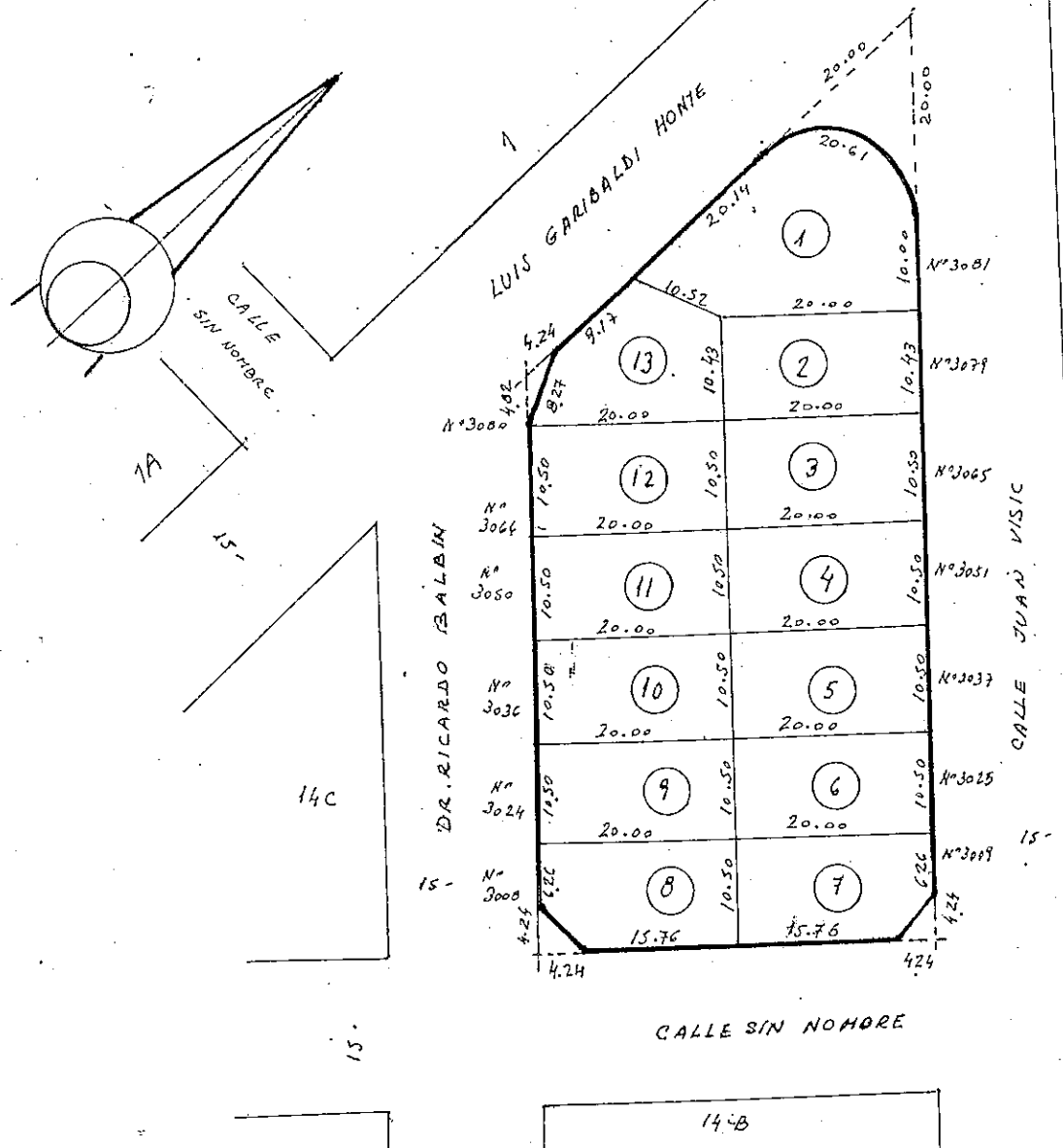

Nomenclatura	
Sección	Macizo
J	14A
Origen	

Parcela	Lote Orig.	Superficie	Padrón
1	ESPACIO VERDE	395.83 m ²	014087
2	Reserva Fiscal	208.50 "	014088
3		210.00 "	014089
4		210.00 "	014090
5		210.00 "	014091
6		210.00 "	014092
7		201.01 "	014093
8		201.01 "	014094
9		210.00 "	014095
10		210.00 "	014096
11		210.00 "	014097
12		210.00 "	014098
13		205.97 "	014136

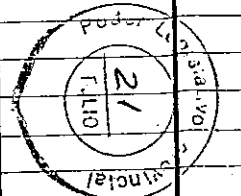

PLANOS: 2-83-87 2-48-97 (N20, 14A, PARC. 12/2 13)

TIERRA DEL FUEGO, ANTARTIDA E ISLAS DEL ATLANTICO SUR

DIRECCION GENERAL DE CATASTRO

Nomenclatura
 Departamento: RIO GRANDE
 Seccion: C Macizo: 79
 Origen:

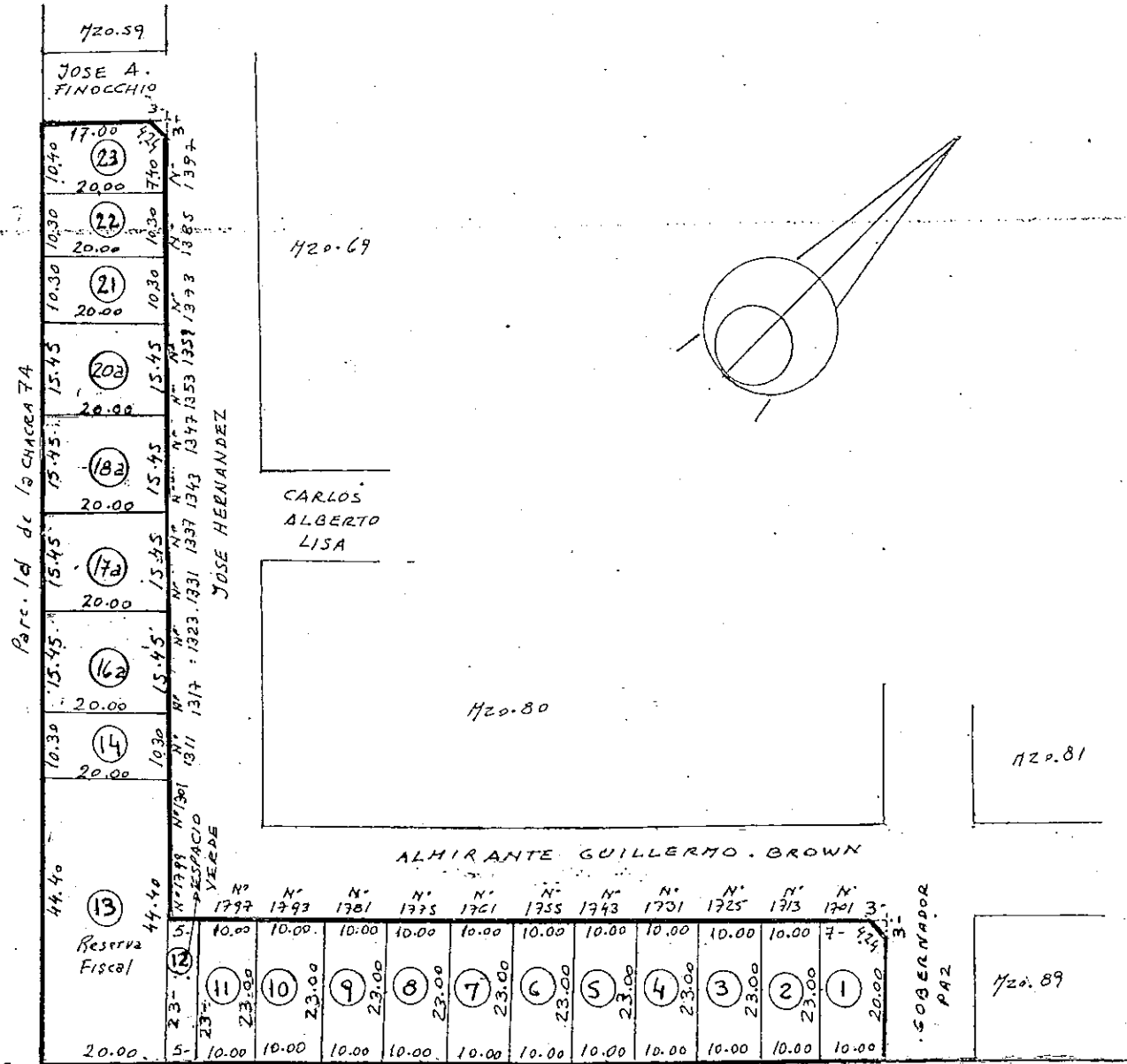

Parcela	Lote Orig.	Superficie	Padrón
1		225.50 m ²	014736
2		230.00 "	014737
3		230.00 "	014738
4		230.00 "	014739
5		230.00 "	014740
6		230.00 "	014741
7		230.00 "	014742
8		230.00 "	014743
9		230.00 "	014744
10		230.00 "	014745
11		230.00 "	014746
12	Espacio Verde	115.00 "	014747
13	Reserva Fiscal	888.00 "	014748
14		206.00 "	014749
15		206.00 "	014750
16		206.00 "	014751
17		206.00 "	014752
18		206.00 "	014753
19		206.00 "	014754
20		206.00 "	014755
21		206.00 "	014756
22		206.00 "	014757
23		203.50 "	014758
16a		309.00 m ²	017544
17a		309.00 "	017545
18a		309.00 "	017546
20a		309.00 "	017547

PLANOS: 2-56-86
 2-72-98 (1a, 23)
 2-53-01 (16a, 17a, 18a, 20a)

Parcela de La Chacra 7A

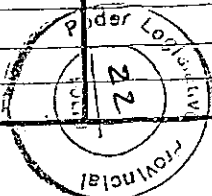

DIRECCION GENERAL DE CATASTRO

TIERRA DEL FUEGO, ANTARTIDA E ISLAS DEL ATLANTICO SUR

H20.24C

CALLE SIN NOMBRE

RAMON DIAZ CHARA

H20.16D

LUIS GARIBALDI JONTE

H20.15B

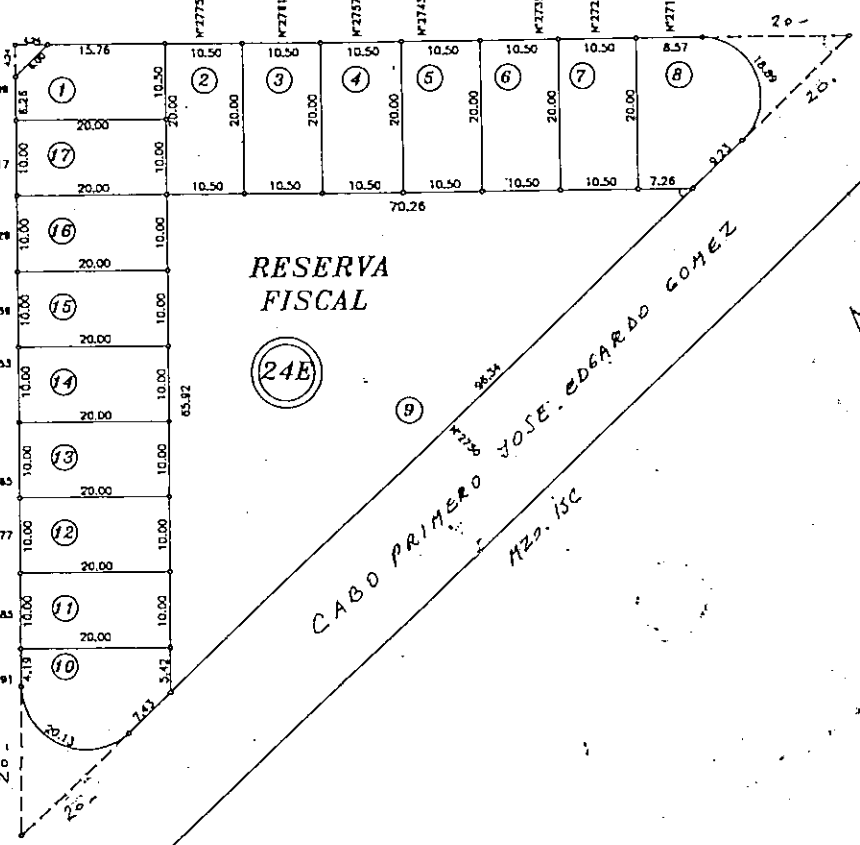

H20.24D

CALLE SIN NOMBRE

H20.25

CABO PRIMERO JOSE EDUARDO GOMEZ

H20.15C

Nomenclatura
 Departamento: RIO GRANDE
 Seccion: J Macizo: 24E
 Origen:

Parcela	Lote Orig.	Superficie	Padrón
1		201,00 m ²	015508
2		210,00 "	015509
3		210,00 "	015510
4		210,00 "	015511
5		210,00 "	015512
6		210,00 "	015513
7		210,00 "	015514
8		274,77 "	015515
9	Reserva Fiscal	2315,75 "	015516
10		210,09 "	015517
11		200,00 "	015518
12		200,00 "	015519
13		200,00 "	015520
14		200,00 "	015521
15		200,00 "	015522
16		200,00 "	015523
17		200,00 "	015524

PLANOS: 2.83-98 (1 a 17)

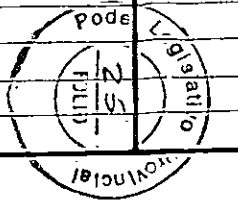

TIERRA DEL FUEGO, ANTARTIDA E ISLAS DEL ATLANTICO SUD

DEPARTAMENTO RIO GRANDE

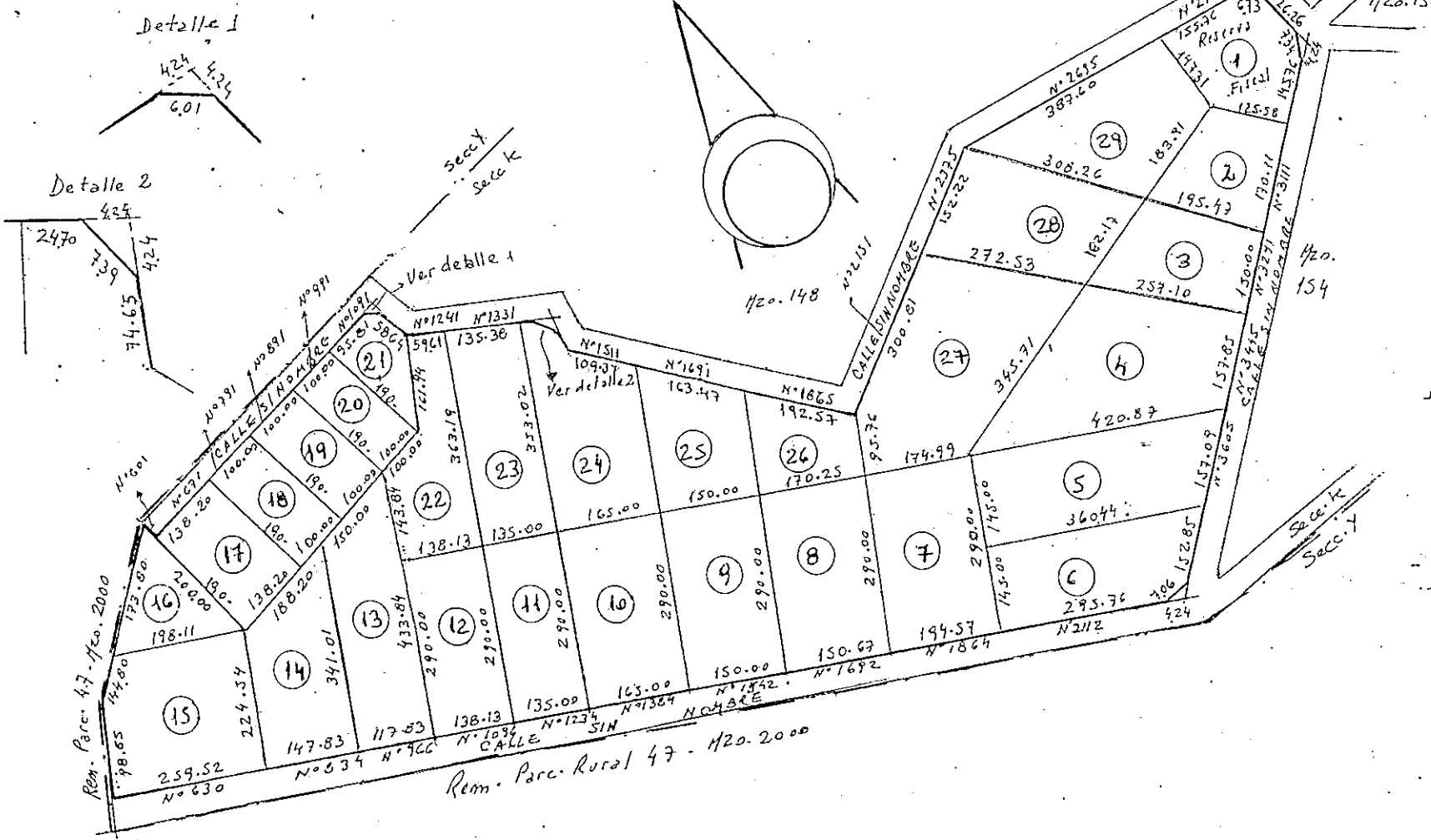

Detalle 1

Detalle 2

Rem. Parc. Rural 47 - H20. 2000

Rem. Parc. Rural 47 - H20. 2000

Mediante el Dto Municipal N° 1062/98 se asigna al Macizo 150, entre otros, el carácter de uso SUB-RURAL o SUB-URBANO, por lo que se pospone el cumplimiento del Dto. Territorial N° 348/86 mientras persista el carácter del suelo asignado.

2-4-59
2-52-81

PLANOS: 2-108-99 (1 a 29)

Nomenclatura	
Sección	Macizo
K	150
Origen	
Rem. 48C - Sec 4	

Parcela	Lote Orig.	Superficie	Padrón
1	Reserva Fiscal	34.167,40 m ²	016.222
2		27.307,09 "	016.223
3		33.943,11 "	016.224
4		71.767,32 "	016.225
5		50.644,80 "	016.226
6		47.873,95 "	016.227
7		53.586,18 "	016.228
8		46.533,38 "	016.229
9		43.500,00 "	016.230
10		47.850,00 "	016.231
11		39.150,00 "	016.232
12		40.057,00 "	016.233
13		45.64, "	016.234
14		41.802,70 "	016.235
15		54.312,02 "	016.236
16		15.561,52 "	016.237
17		26.258,00 "	016.238
18		19.000,00 "	016.239
19		19.000,00 "	016.240
20		19.000,00 "	016.241
21		12.667,88 "	016.242
22		35.490,35 "	016.243
23		48.343,74 "	016.244
24		47.419,00 "	016.245
25		30.687,04 "	016.246
26		23.337,38 "	016.247
27		81.035,72 "	016.248
28		43.559,87 "	016.249
29		54.768,00 "	016.250

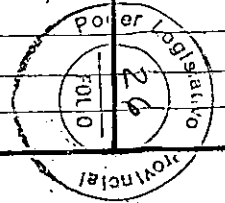

TIERRA DEL FUEGO, ANTARTIDA E ISLAS DEL ATLANTICO SUR

DEPARTAMENTO RIO GRANDE

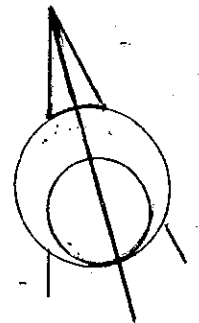

Mediante el Dto Municipal N° 1062/98 se asigna al Macizo 151, entre otros, el carácter de uso SUB-RURAL o SUB-URBANO, por lo que se pospone el cumplimiento del Dto. Territorial N° 348/86 mientras persista el carácter del suelo asignado.
 Cuando se efectúe la división de la parcela 1 del Macizo 151, se dejará el 10% de su superficie para espacio verde y el 2% de la superficie de las parcelas que surjan para reserva fiscal

Nomenclatura	
Sección	Macizo
K	151
Origen	
Rem. 48c (Sec 4)	

Parcela	Lote Orig.	Superficie	Padrón
1		554.702,55m	016251
2		8903,44m	016252
3		4587,04m	016253
4		4648,40m	016254
5		6751,84m	016255
6		7528,96m	016256
7		5060,14m	016257
8		7031,23m	016258
9		4307,40m	016259
10		4237,20m	016260
11		4237,20m	016261
12		4237,20m	016262
13	Reserva Fiscal	4237,20m	016263
14	Reserva Fiscal	11.047,76m	016264
15			
16			
17			
18			
19			
20			
21			
22			
23			
24			
25			
26			
27			
28			
29			
30			
31			
32			
33			
34			
35			
36			
37			
38			
39			
40			
41			
42			
43			
44			
45			
46			
47			
48			
49			
50			
51			
52			
53			
54			
55			
56			
57			
58			
59			
60			
61			
62			
63			
64			
65			
66			
67			
68			
69			
70			
71			
72			
73			
74			
75			
76			
77			
78			
79			
80			
81			
82			
83			
84			
85			
86			
87			
88			
89			
90			
91			
92			
93			
94			
95			
96			
97			
98			
99			
100			

PLANOS: 2-4-59
 2-52-81
 2-108-99 (12.14)

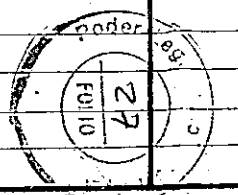

DEPARTAMENTO - RIO GRANDE

PROVINCIA DE TIERRA DEL FUEGO,
 ISLAS DEL ATLANTICO SUR
 MINISTERIO DE ECONOMIA Y HACIENDA
 DIRECCION GENERAL DE CATASTRO

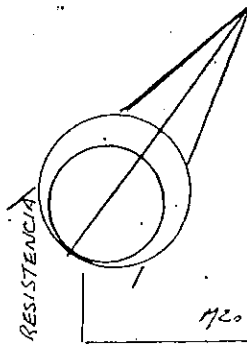

Rem. 3C - CHACRA 3

POSADAS

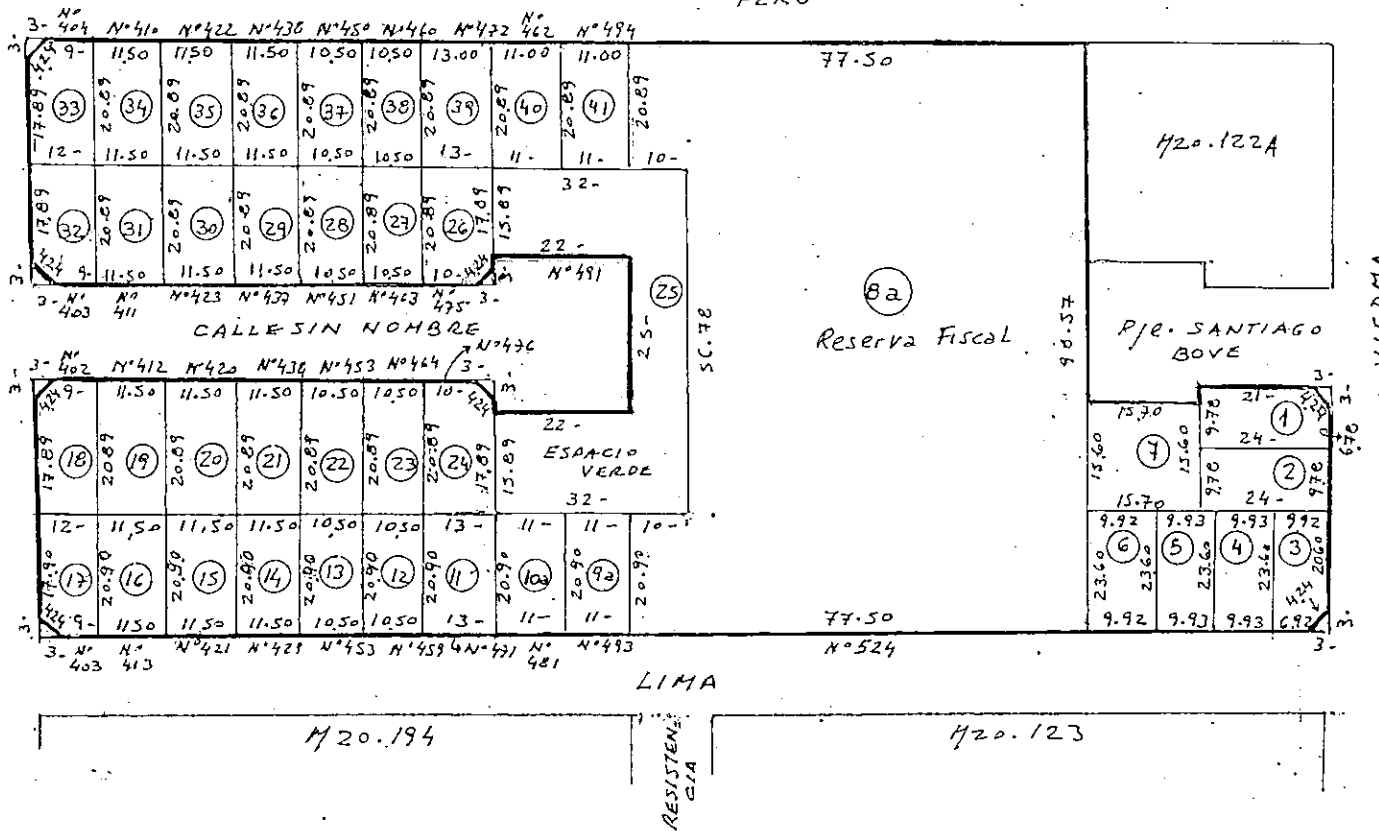

H. 12 N. 01

Parte Chacra 3

Nomenclatura			
Sección	Macizo		
B	122 B		
Origen			
Parte Chacra 3			
Parcela	Lote Orig.	Superficie	Padrón
1		230,22 m ²	006502
2		234,72 "	006503
3		229,61 "	006504
4		234,35 "	006505
5		234,35 "	006506
6		234,11 "	006507
7		244,92 "	006635
8		234,11 m ²	
UF1			006507
UF2			006508
82	Reserva Fiscal	7071,38 m ²	016971
92		229,90 "	016972
10a		229,90 "	016973
11		271,70 "	016974
12		219,45 "	016975
13		219,45 "	016976
14		240,35 "	016977
15		240,35 "	016978
16		240,35 "	016979
17		240,30 "	016980
18		246,18 "	017694
19		240,24 "	017695
20		240,24 "	017696
21		240,24 "	017697
22		219,35 "	017698
23		219,35 "	017699
24		267,07 "	017700
25	ESPACIO VERDE	1266,96 "	017701
26		267,07 "	017702
27		219,35 "	017703
28		219,35 "	017704

PLANOS: 2-12-81 2-72-85 (12'7) 2-PHC2-89 (6 UF1 y 2) 2-16-01 (8a, 9a, 10a, 11a, 17) 2-9-00 (18 a 41) S. P. H. 12 N. 01

DEPARTAMENTO - RIO GRANDE

PROVINCIA DE TIERRA DEL FUEGO,
ANTARCTIDA E ISLAS DEL ATLANTICO SUR
MINISTERIO DE ECONOMIA Y HACIENDA
DIRECCION GENERAL DE CATASTRO

Nomenclatura

Sección Macizo
B 122 B

Origen

Parte Chacra 3

Hojas 2

Parcela	Lote Orig.	Superficie	Padrón
29		240,24 m ²	017705
30		240,24 "	017706
31		240,24 "	017707
32		246,18 "	017708
33		246,18 "	017709
34		240,24 "	017710
35		240,24 "	017711
36		240,24 "	017712
37		219,354	017713
38		219,354	017714
39		271,57 "	017715
40		229,79 "	017716
41		229,794	017717

PLANOS:



Provincia de Tierra del Fuego, Antártida
e Islas del Atlántico Sur
República Argentina



I.P.V.

INSTITUTO PROVINCIAL DE VIVIENDA
Francisco González 651- (9410) Ushuaia

NOTA N° 0498
LETRA: I.P.V. (P)

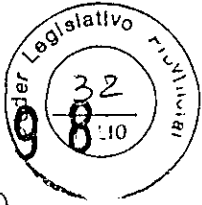

USHUAIA, 28 MAY 2002

SEÑOR SUBSECRETARIO:

Me dirijo a Usted atento a la Nota N° 330/02 – Letra: S.L. y T. mediante la cual se solicita respuesta a lo requerido por Resolución N° 071/02 de la Legislatura Provincial, venciendo el plazo para la contestación el 31 del corriente mes y año.-

En razón de haberse recibido la citada Nota con fecha 28/05/02 y teniendo en cuenta las características del requerimiento, solicito una prórroga de cinco (5) días hábiles administrativos a partir de la fecha para dar cumplimiento a la misma.-

Sin otro particular lo saludo muy atentamente.-

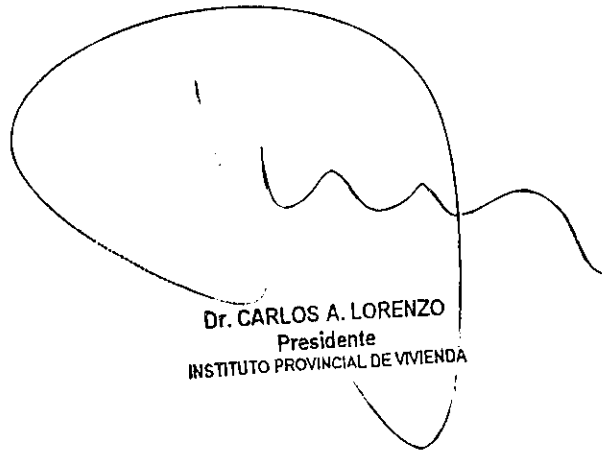

Dr. CARLOS A. LORENZO
Presidente
INSTITUTO PROVINCIAL DE VIVIENDA

SEÑOR SUBSECRETARIO LEGAL
Y TÉCNICO DE LA GOBERNACIÓN
Dr. Rubén Oscar HERRERA
S / D

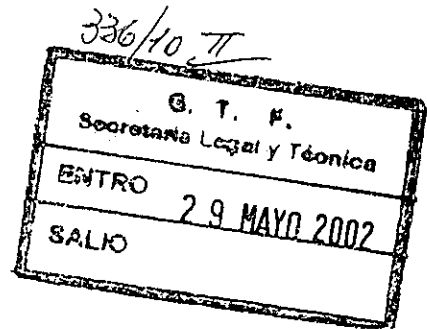



I.P.V.

INSTITUTO PROVINCIAL DE VIVIENDA
Francisco González 651- (9410) Ushuaia

NOTA N° 0547
LETRA I.P.V. (P)



USHUAIA, 07 JUN 2002

SEÑOR
SECRETARÍA LEGAL Y TÉCNICA
DE LA PROVINCIA DE TIERRA DEL FUEGO
AT. SR. SUBSECRETARIO LEGAL Y TECNICO
DR. RUBEN OSCAR HERRERA
S _____ / _____ D

Me dirijo a Ud. en atención a lo solicitado en su Nota N° 330/02, referida a dar respuesta a distintos puntos de la información requerida por la Legislatura de la Provincia de Tierra del Fuego, Antártida e Islas del Atlántico Sur, cuya Resolución N° 071/02, dada en Sesión Ordinaria del día 09 de mayo de 2002, para proceder a cumplimentar lo solicitado de acuerdo a los antecedentes que me hicieran llegar las áreas de competencia a saber:

Responde:

1 – *Tierras Fiscales de titularidad de la Provincia dentro del éjido urbano de la ciudad de Río Grande; ubicación, dimensiones, infraestructura con que cuentan;*

El I.P.V. no cuenta con registros de Tierra Fiscales de titularidad de la Provincia.-

2 – *Tierras de titularidad del Instituto Provincial de Vivienda, dentro del éjido urbano de la ciudad de Río Grande; ubicación, dimensiones, infraestructura con que cuentan;*

El I.P.V. dispone de 79,78 has. de terrenos sin mejoras, designados catastralmente como Macizos 33 y 35 de la Sección E, cuya urbanización contempla un total de 1519 lotes, en los cuales se localiza el proyecto urbanístico conocido como URBANIZACIÓN CHACRA 13, y en el que se desarrollará el futuro plan de obras del I.P.V. y el Programa de Arraigo Juvenil.-

3 – *Estado de disponibilidad de tierras para ser destinadas a la resolución de la problemática habitacional de la ciudad de Río Grande.-*

Las tierras identificadas en el punto anterior no se encuentran disponibles para ser destinadas a la resolución de la problemática habitacional de la ciudad de Río Grande, hasta tanto este Instituto no cuente con los recursos necesarios para adjudicar por licitación la realización de las obras de urbanización.-

4 – *Posibilidades o proyectos de adquisición de tierras dentro del éjido urbano de la ciudad de Río Grande, potencialmente aptas para ser adjudicadas (en venta) a familias de escasos recursos con necesidades habitacionales insatisfechas.-*

Por el momento, hasta tanto no mejoren las condiciones de la compleja situación económica - financiera del país, el I.P.V. no tiene previsto adquirir tierras en la Ciudad de Río Grande.-

Sin otro particular y quedando a su disposición lo saludo atentamente.-

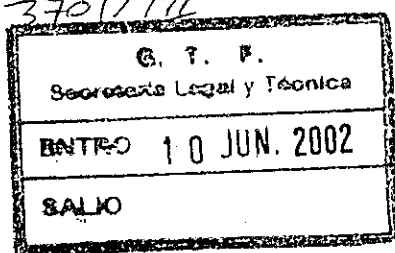

Dr. CARLOS A. LORCA
Presidente
INSTITUTO PROVINCIAL DE VIVIENDA



Provincia de Tierra del Fuego, Antártida
e Islas del Atlántico Sur
República Argentina

SECRETARÍA LEGAL Y TÉCNICA

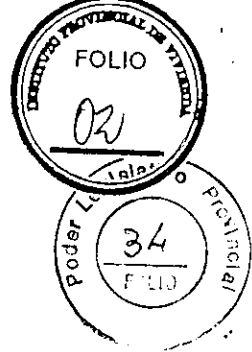

Nota N° 330/02
Letra: S.L. y T.

USHUAIA, 27 MAYO 2002

SEÑOR
PRESIDENTE DEL I.P.V.:

Por disposición del Sr. Gobernador me dirijo a usted, adjuntando a la presente fotocopia de la Resolución N° 071/02 dada en Sesión Ordinaria del día 09 de Mayo de 2002 de la Legislatura Provincial, a fin de dar respuesta a lo solicitado en la misma, según items que correspondan, cuyo vencimiento para su contestación opera el día 31 de Mayo del corriente.

AGREGADO: Lo indicado en el texto.

[Firma manuscrita]
Dr. RUBÉN OSCAR HÉRREKA
Subsecretario Legal y Técnico

MESA GRAL. DE ENTRADAS Y ARCHIVO GENERAL		
ENTRO	SALIO	FECHA
	28 MAY 2002	HERRERA
RECIBO Y FORMA DE INGRESO		
Expte.:	Nota: 2307	
Consts	02	Folios

LEY T. 369 y LEY PROV. 142

ARTICULO 1°.- Establecese que a partir de la promulgación de la presente Ley las Resoluciones emanadas de la Legislatura Provincial, por medio de las que se requieran informes o remisiones de actuaciones o expedientes, a los poderes Judicial y Ejecutivo de la Provincia, entidades autárquicas, organismos descentralizados u oficinas públicas, deberán ser cumplidas dentro de los diez (10) días hábiles de su recepción por el organismo o entidad de que se trate, plazo que podrá ser cumplido en diez (10) días hábiles por razones justificadas mediante resolución fundada al requerido.

[Firma manuscrita]
PEDRO DALZANTARA SOSA
Director Administración
I.P.V.

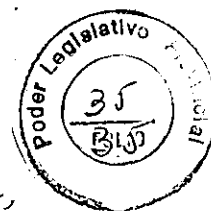

*La Legislatura de la Provincia de Tierra del Fuego,
Antártida e Islas del Atlántico Sur
República Argentina*

RESUELVE.

Artículo 1º.- Requerir al Poder Ejecutivo provincial informe, a través de la autoridad administrativa que corresponda, lo siguiente:

- 1 - Tierras fiscales de titularidad de la Provincia dentro del ejido urbano de la ciudad de Río Grande; ubicación, dimensiones, infraestructura con que cuentan;
- 2 - tierras de titularidad del Instituto Provincial de Vivienda, dentro del ejido urbano de la ciudad de Río Grande; ubicación, dimensiones, infraestructura con que cuentan;
- 3 - estado de disponibilidad de tierras para ser destinadas a la resolución de la problemática habitacional de la ciudad de Río Grande;
- 4 - posibilidades o proyectos de adquisición de tierras dentro del ejido urbano de la ciudad de Río Grande, potencialmente aptas para ser adjudicadas (en venta) a familias de escasos recursos con necesidades habitacionales insatisfechas.

Artículo 2º.- Regístrese, comuníquese y archívese.

DADA EN SESIÓN ORDINARIA DEL DÍA 9 DE MAYO DE 2002.

RESOLUCIÓN Nº 071 /02.-

[Signature]
RAFAEL JESUS CORTES
Secretario Legislativo
Poder Legislativo

ES COPIA FIEL
ES COPIA

[Signature]
C.P. DANIEL OSCAR GALLO
Vicepresidente
Poder Legislativo

Islas Malvinas, Georgias, Sandwich del Sur y los Hielos Continentales son y serán Argentinos
PEDRO DALCANTARA SOSA
Director Administración